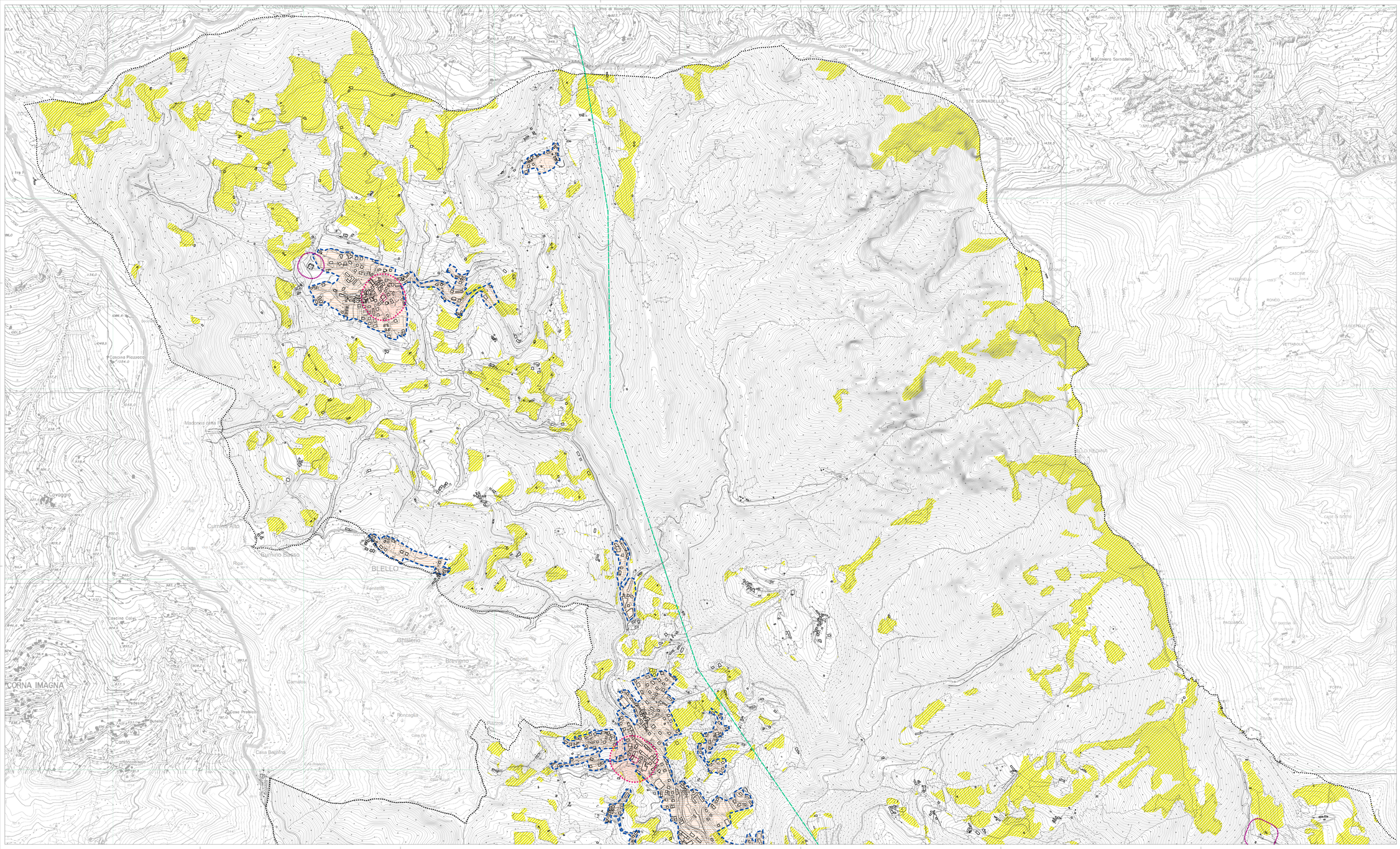

LEGENDA

VINCOLI AMBIENTALI URBANISTICI E INFRASTRUTTURALI

Installazione di impianti di telecomunicazione e radiotelevisione
D.G.R. 11 dicembre 2001, n. 7351

- Area 1 (consentiti impianti < 1.000 W)
- Area 2 (consentiti impianti)
- Area di particolare tutela (consentiti impianti < 300 W)
- Limite di rispetto cimiteriale
- Perimetro centro abitato D.L. 30 aprile 1992, n. 285 - Art. 4
- Linea elettrica alta tensione
- Aree agricole allo stato di fatto L.R. 11 marzo 2005, n. 12 - Art. 43

COMUNE DI

VAL BREMBILLA

PROVINCIA DI BERGAMO

PIANO di GOVERNO del TERRITORIO
PIANO delle REGOLE

carta

Vincoli ambientali urbanistici e infrastrutturali

scala

1:5.000

adottato dal Consiglio Comunale con delib. n. 31 in data 17.05.2017
verifica di compatibilità con il PTCP con decr. Presidente Provincia n. 239 in data 02.11.2017
controdedotto alle osservazioni dal Consiglio Comunale con delib. n. 57 in data 11.11.2017
approvato dal Consiglio Comunale con delib. n. 57 in data 11.11.2017
pubblicato sul Bollettino Ufficiale Regione Lombardia n. in data

n° R8.1

novembre 2017

ARCH. FILIPPO SIMONETTI
con DOTT. SERGIO APPIANI, ARCH. MARA PICCHI, ARCH. ENICA BONZONI
via Borgo Palazzo 35, 24125 Bergamo - tel 0352295858 fax 0352297910 email filippo.simonetti@aruba.it