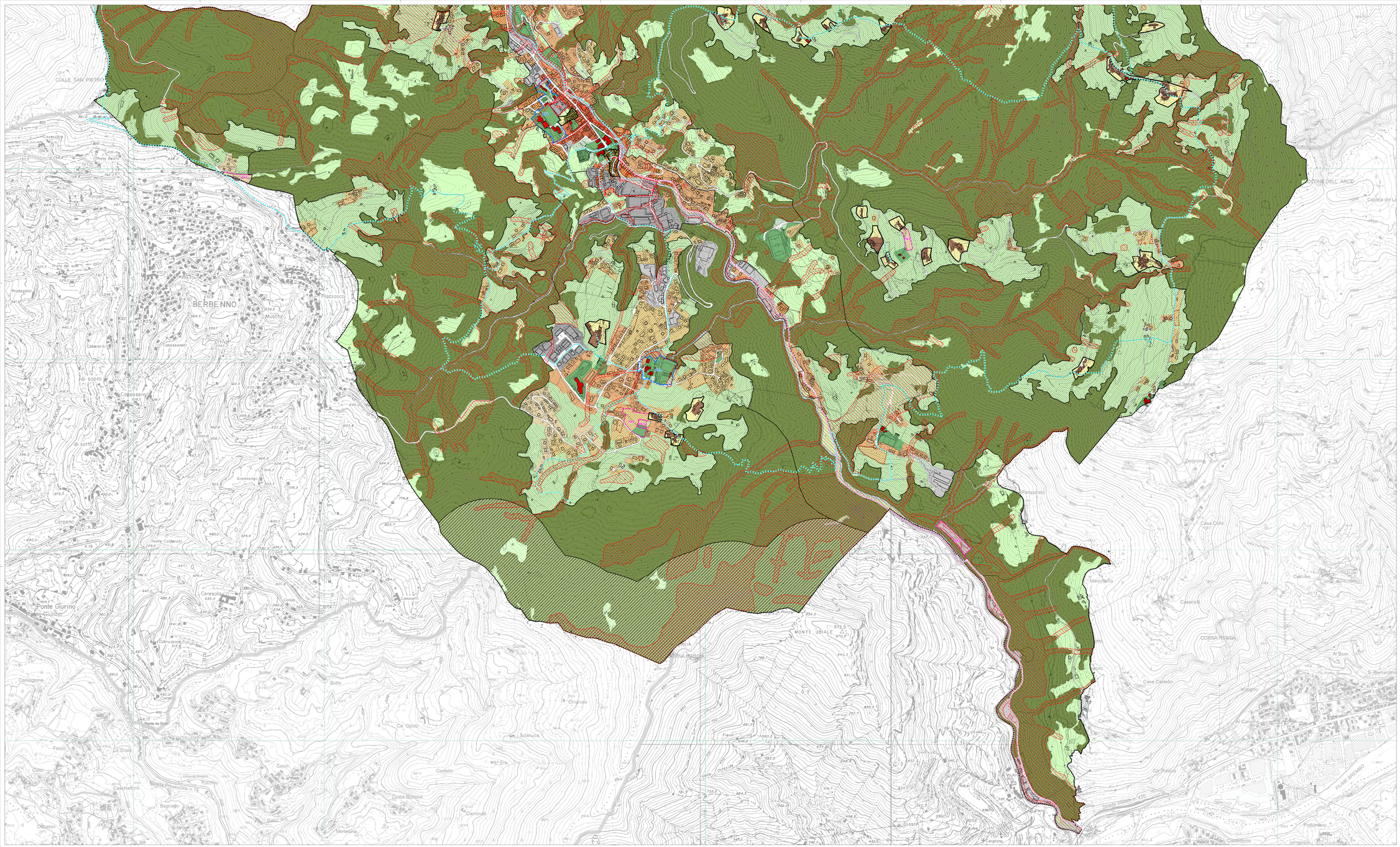

LEGENDA

DISCIPLINA DI GOVERNO DEL TERRITORIO

AMBITI TERRITORITORIALI URBANIZZATI

- Nucleo di antica formazione isolato
- Nucleo di antica formazione conurbati
- Tessuto urbano da consolidare Ambiti a bassa densità
- Tessuto urbano da consolidare Ambiti a densità medio bassa
- Tessuto urbano da consolidare Ambiti a media densità
- Tessuto urbano da consolidare Ambiti a densità medio alta
- Tessuto urbano da consolidare Ambiti ad alta densità
- Nucleo di Antica Formazione Contesto di immediata pertinenza
- Lotto libero
- Permesso di Costruire Convenzionato
- Tessuto della produzione artigianale e manifatturiera
- Tessuto per ambiti APEA

AMBITI TERRITORITORIALI APERTI

- Ambiti rurali di prossimità
- Prati pascoli
- Ambiti a vocazione naturalistica
- Ambiti boscati o prevalentemente boscati

SISTEMA DELLE DOTAZIONI TERRITORIALI

- Attrezzature pubbliche
- Verde pubblico
- Sentieri principali
- Parcheggi pubblici o di uso pubblico
- Attrezzature tecnologiche
- Percorso ciclopedonale

TERRITORIALI DELLA TRASFORMAZIONE URBANISTICA

- ATR Riorganizzazione di ambiti urbani complessi
- ATU Le nuove scene urbane
- Il padiglione Val Brembilla
- PAUC Piani Attuativi del PGT previgente confermati

- Fattibilità con gravi limitazione Classe di fattibilità geologica 4 [Studio geologico a supporto del PGT - Dott. Geol. Augusto Azzoni]

COMUNE DI

VAL BREMBILLA

PROVINCIA DI BERGAMO

PIANO di GOVERNO del TERRITORIO
PIANO delle REGOLE

unità

Disciplina di governo del territorio

scala

1:5.000

adottato dal Consiglio Comunale con delib.	n. 31	in data 17.05.2017
verifica di compatibilità con il PTCP con decr. Presidente Provincia	n. 229	in data 02.11.2017
controdedotto alle osservazioni dal Consiglio Comunale con delib.	n. 57	in data 11.11.2017
approvato dal Consiglio Comunale con delib.	n. 57	in data 11.11.2017
pubblicato sul Bollettino Ufficiale Regione Lombardia	n.	in data

n° R2.2

novembre 2017

ARCH. FILIPPO SIMONETTI
con DOTT. SERGIO APPIANI, ARCH. MARA PICCHI, ARCH. ENICA BONZONI
via Borgo Palazzo 35, 24125 Bergamo - tel 0035245168 fax 0035237918 email filippo.simonetti@aisa.it