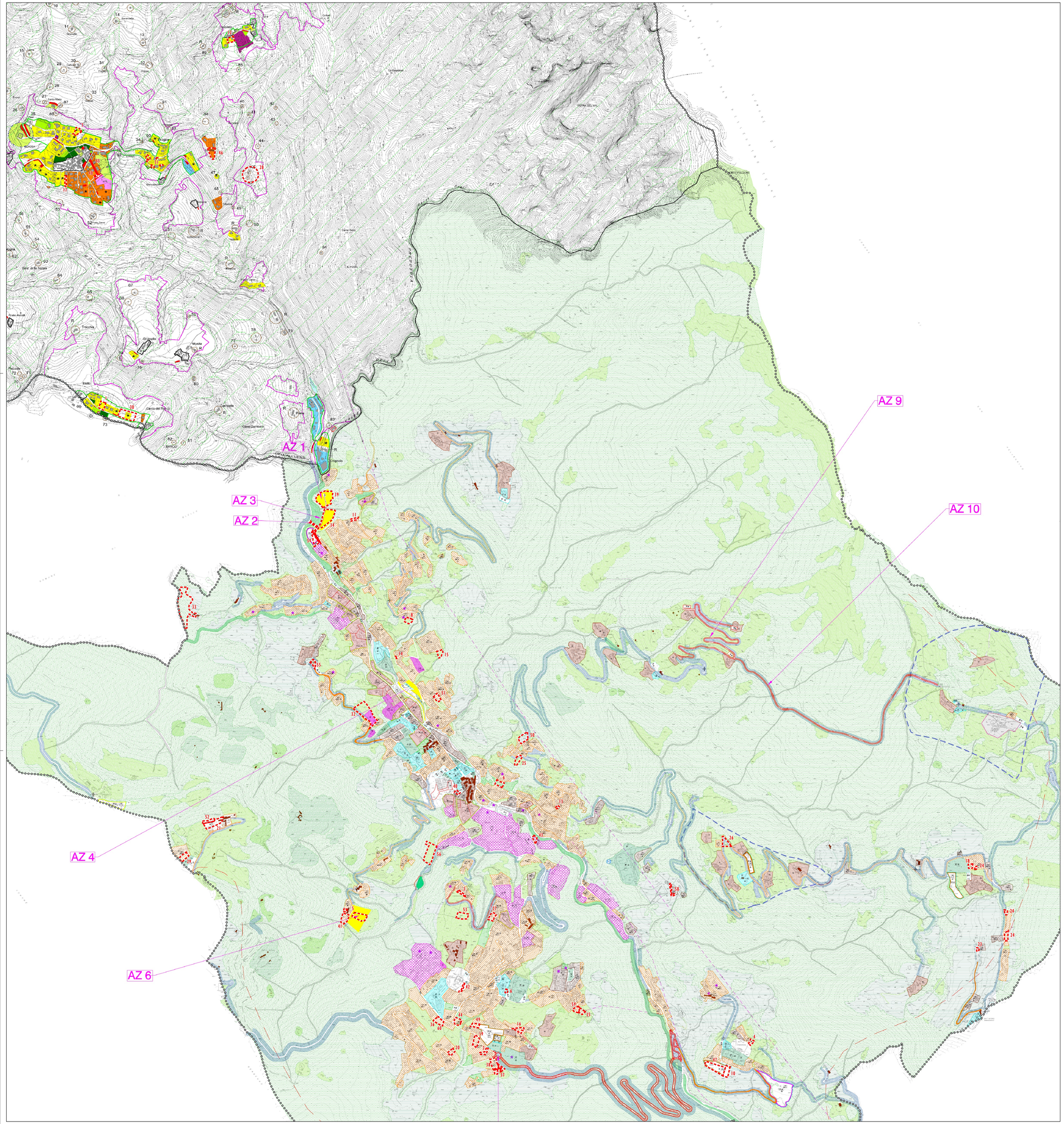

LEGENDA

N° Localizzazione istanze pervenute

n.	prot.	OGGETTO	CATEGORIA INTERVENTO
1	1330	SI CHIEDE CHE IL MAPPALE 1395 ABBIA DESTINAZIONE AGRICOLA O COMUNQUE NON EDIFICABILE (ATTUALMENTE DEFINITO DAL P.G.T. DEL COMUNE DI GERGSA COME AREA R2.3 AMBITO RESIDENZIALE CONSOLIDATO E EX CORSO D'ARIA)	eliminazione edificabilità
2	1356	SI RICHIEDE DI IDENTIFICARE IL TERRENO MAPPALE N. 1549 FOGLIO 19 DEL CENSUARIO DI BREMBILLA COME ZONA AGRICOLA DI ZONA DI INSERIMENTO PAESAGGISTICO. ATTUALMENTE IL PGT DESTINA L'AREA IN OGGETTO A ZONA B2 - RESIDENZIALE DI COMPLETAMENTO	eliminazione edificabilità
3	1817	RICHIESTA DI RIPRISTINO DI DESTINAZIONE EX FORZIONE RESIDUALE DI TERRENO DI CIRCA 490 MQ DA ZONA EDIFICABILE A ZONA AGRICOLA DI ZONA DI INSERIMENTO DI PROTEZIONE E INSERIMENTO PAESISTICO IN CONTINUITA' DI QUELLA CONTIGUA IDENTITIVA A OVEST	eliminazione edificabilità
4	2058	SI CHIEDE CHE LA FORZIONE DEL MAPPALE 9014 E 9015 DEFINITA COME EDIFICABILE (ZONA B3) DELL'ATTUALE PGT DEL COMUNE DI BREMBILLA VENGA IDENTIFICATA COME ZONA DI PROTEZIONE ED INSERIMENTO PAESISTICO O COMUNQUE NON EDIFICABILE	eliminazione edificabilità
5	2172	SI RICHIEDE CHE I TERRENI SOPRA MENZIONATI ORA CENSITI COME AZIONE DI PIANO DI RIPRI VIETASSO (MAPPALE 2179 F. 3805) COME ZONA B2 RESIDENZIALE DI COMPLETAMENTO (MAPPALE 6366 VENGANO CENSITI LIMITRAFICANTEMENTE COME AREE AGRICOLE DI ZONA DI PROTEZIONE PAESISTICA	eliminazione edificabilità
6	2189	INSERIMENTO CARTOGRAFICO MUCHO ORATORIO PARROCCHIALE E PECORICA. PERIMETRAZIONE AMBITO URBANISTICO - MODIFICA ART. 11 NTA PRINCIPI BRIVIO	ridefinizione servizi
7	2475	INSERIMENTO DI UNA NORMA CHE PREVEDA LA POSIBILITA' DI AMPLIAMENTO / RISTRUTTURAZIONE / CAMBIO D'USO DEGLI IMMOBILI ISOLATI - SI CHIEDE LO STRALCIO DI AREA "C1" IN AMBITO "R2.2"	semplificazione possibilità di intervento
8	2510	AMPLIAMENTO AREA EDIFICABILE - AGGIORNAMENTO TAVOLA DI FATTIBILITA' GEOLOGICA	ampliamento edificabilità
9	2661	SI CHIEDE CHE L'ATTUALE DESTINAZIONE DEI MAPPALI 6746 E 6747 "VERDE PRIVATO" VINCOLATO VENGA MODIFICATA IN "B2 - RESIDENZIALE DI COMPLETAMENTO"	ampliamento edificabilità
10	2680	SI CHIEDE CHE VENGA VARIATA L'ATTUALE DESTINAZIONE URBANISTICA E QUINDI DA AMBITI SOGGETTI A PIANO DI LOTTIZZAZIONE A ZONA RESIDENZIALE B2 MAPPALE 3405 FOGLIO 15 CENSUARIO DI BREMBILLA	semplificazione possibilità di intervento
11	2839	SI CHIEDE CHE I MAPPALI INDICATI AMBANO DESTINAZIONE A BOSCO O COMUNQUE NON FABBRICABILE (ATTUALMENTE DEFINITO DAL PGT DEL COMUNE DI BREMBILLA COME ZONA B2 AMBITI URBANI SOGGETTI A PROCESSI DI COMPLETAMENTO E SATURAZIONE	eliminazione edificabilità
12	2892	SI CHIEDE DI STRALCIARE L'AREA EDIFICABILE DEL MAPPALE 4302 E INDIVIDUARE LO STESSO CON DESTINAZIONE AGRICOLA PER LA PARTE NON DI PERTINENZA DELL'ABITAZIONE	eliminazione edificabilità
13	3195	SI CHIEDE UN AMPLIAMENTO "UNA TANTUM" DELLA SUP.SUGLI IMMOBILI IN VIA CADAMONE IDENTIFICATI SUL FG. 12 MAPP. 10323 E 10330 RICADENTI IN ZONA B2	ampliamento edificabilità
14	3307	SI CHIEDE CHE IL MAPPALE 8366, FOGLIO 12, CENSUARIO DI BREMBILLA, ABBIA DESTINAZIONE NON RESIDENZALE MA COME ZONA DI PROTEZIONE ED INSERIMENTO PAESISTICO	eliminazione edificabilità
15	3509	SI CHIEDE CHE IL MAPPALE 5802 CENS. BREMBILLA VENGA TRASFORMATO IN ZONA EDIFICABILE	ampliamento edificabilità
16	3510	SI CHIEDE CHE IL MAPPALE 10753 CENS. BREMBILLA VENGA TRASFORMATO DA EDIFICABILE AD AGRICOLO	eliminazione edificabilità
17	3558	SI CHIEDE CHE IL MAPPALE 3339 CENS. DI GERGSA VENGA TRASFORMATO DA RESIDENZIALE AD AGRICOLO	eliminazione edificabilità
18	3585	SI CHIEDE CHE IL MAPPALE 2032 VENGA TRASFORATO DA EDIFICABILE AD AGRICOLO	eliminazione edificabilità
19	3659	SI CHIEDE CHE IL TERRENO INDISTINTO AL MAPP. SX 6480 DA EDIFICABILE VENGA TRASFORMATO IN AGRICOLO	eliminazione edificabilità
20	3660	SI CHIEDE CHE IL TERRENO INDISTINTO AL MAPP. 6390 DA EDIFICABILE VENGA TRASFORMATO IN AGRICOLO	eliminazione edificabilità
21	3728	SI CHIEDE CHE I MAPPALI 3648 - 3637 E 6474 DEL CENS. DI BREMBILLA VENGANO TRASFORMATI DA RESIDENZALE AD AGRICOLO	eliminazione edificabilità
22	3782	PARCHEGGIO VIA LERA: RETTIFICA PERIMETRO PARCHEGGIO, AUMENTO CAPACITI EDIFICATORIA DA E.1 A E.2	ampliamento edificabilità
23	3871	MODIFICA DESTINAZIONE D'USO TRONCO DI TERRENO IN LOC. CAIS	rettifiche minori
24	3786	SI CHIEDE DI TRASFORMARE I MAPP. 2336, 690, 690, 2540 DA ZONA RESIDENZIALE A VERDE	eliminazione edificabilità
25	3849	SI HIEDE INSERIMENTO DI ZONA B2 IN CORRISPONDENZA DEL FABBRICATO MAPP 10372	ampliamento edificabilità
26	3855	MODIFICA DA ZONA INSERIMENTO PAESISTICO A ZONA RESIDENZIALE	ampliamento edificabilità
27	3917	MODIFICA DA ZONA RESIDENZIALE A ZONA VERDE	eliminazione edificabilità
28	3946	MODIFICA NTA PDR IN PERITO ALLA POSSIBILITA' DI RIPARAZIONE EX FABBRICATI ACCESSORI IN AMBITO AGRICOLO QUALI SILOS BREMBILLA	semplificazioni normativa aree rurali
29	3953	MODIFICA DA ZONA RESIDENZIALE A ZONA VERDE	eliminazione edificabilità
30	3954	MODIFICA DA ZONA RESIDENZIALE A ZONA VERDE	eliminazione edificabilità
31	3958	MODIFICA DA ZONA RESIDENZIALE A ZONA VERDE	eliminazione edificabilità
32	3989	MODIFICA DA ZONA DEPOSITO A ZONA RESIDENZIALE	ampliamento edificabilità
33	3990	MODIFICA DELLE NORMATIVA E DEGLI AMBITI IN LOC. CASARINO PER LIMIDENTICAZIONE DELL'ATTIVITA PROPRIA DI ENCOMBRA	semplificazione possibilità di intervento
34	3991	MODIFICA DA "AZIONE DI PIANO" AD AREA VERDE	eliminazione edificabilità
35	3995	MODIFICA DA ZONA RESIDENZIALE A ZONA VERDE	eliminazione edificabilità
36	3996	MODIFICA DA ZONA RESIDENZIALE A ZONA VERDE	eliminazione edificabilità
37	3999	MODIFICA DA ZONA RESIDENZIALE A ZONA VERDE	eliminazione edificabilità
38	4000	MODIFICA DA ZONA RESIDENZIALE A ZONA VERDE	eliminazione edificabilità
39	4001	MODIFICA DA "AZIONE DI PIANO" AD AREA VERDE	eliminazione edificabilità
40	4002	MODIFICA PERIMETRAZIONE AREA CIMITERIALE	ridefinizione servizi
41	4003	MODIFICA DA ZONA RESIDENZIALE A ZONA VERDE	eliminazione edificabilità
42	4004	RICHIESTA DI ACCESSO CARRALE DA STRADA INTERNA AL PARCO PUBBLICO EX LAVOLO CIMITERO	rettifiche minori
43	4011	MODIFICA DA ZONA INDUSTRIALE A ZONA VERDE BOSCATO	eliminazione edificabilità
44	4017	MODIFICA DA ZONA RESIDENZIALE A ZONA VERDE	eliminazione edificabilità
45	4055	MANTENIMENTO DI POSIZIONE STRADA PRIVATA	rettifiche minori
46	4057	MODIFICA DA ZONA RESIDENZIALE A ZONA VERDE	eliminazione edificabilità
47	4080	MODIFICA DA ZONA RESIDENZIALE - PIANO ATTUATIVO - A ZONA VERDE	eliminazione edificabilità
48	4092	MANTENIMENTO DI POSIZIONE STRADA PRIVATA	rettifiche minori
49	4095	MODIFICA DA ZONA RESIDENZIALE A ZONA VERDE	eliminazione edificabilità
50	11016	MODIFICA DA ZONA AGRICOLA E IN PARTE AMBITI BOSCATI A ZONA RESIDENZIALE B3	ampliamento edificabilità
51	12056	MODIFICA DA ZONA RESIDENZIALE A ZONA AGRICOLA	eliminazione edificabilità
52	12518	MODIFICA DA ZONA RESIDENZIALE A ZONA AGRICOLA	eliminazione edificabilità
53	996	MODIFICA DA ZONA VERDE A ZONA RESIDENZIALE	ampliamento edificabilità
54	2784	MODIFICA DA F.A. PRODUTTIVO - PARCHEGGIO PUBBLICO E VIABILITA' DI PROGETTO A ZONA B2 CON INDICE 0,2 MQ/MQ. N. 1215, 1217 PARTE E 1217 AGRICOLA	ampliamento edificabilità
55	3342	RETTIFICA PERIMETRO PARCHEGGIO, AUMENTO CAPACITA' EDIFICATORIA DA E.1 A E.1/5	ampliamento edificabilità
56	3343	MODIFICA DA AMBITI BOSCATI A ZONA PRODUTTIVA BIO1	ampliamento edificabilità
57	3653	MODIFICA DELLE NORMATIVA PER CONSENTIRE REGNEDONI IN ZONA AGRICOLA	semplificazioni normativa aree rurali
58	4331	MODIFICA DA ZONA RESIDENZIALE A ZONA AGRICOLA	eliminazione edificabilità
59	4374	MODIFICA DA ZONA RESIDENZIALE A ZONA VERDE	eliminazione edificabilità
60	4733	MANTENIMENTO ZONA RESIDENZIALE, CONTRARIAMENTE A QUANTO CHIESTO CON ISTANZA N. 36	ampliamento edificabilità

tavola

ISTANZE PERVENUTE

a seguito di comunicazione di avvio del procedimento

scala

1:7.000

adottato dal Consiglio Comunale con delib. n. in data
verifica di compatibilità con il PTCP con delib. di Giunta Provinciale n. in data
controdedotto alle osservazioni dal Consiglio Comunale con delib. n. in data
approvato dal Consiglio Comunale con delib. n. in data
pubblicato sul Bollettino Ufficiale Regione Lombardia n. in data

tav. D3

giugno 2016

ARCH. FILIPPO SIMONETTI
con DOTT. SERGIO APPIANI, ARCH. ETTORE CURTO, ARCH. MARA PESENTI
via Borgo Palazzo 35, 24125 Bergamo - tel 035241550 fax 035237910 email filippo.simonetti@uuu.it