

CARTA TECNICA REGIONALE
individuazione aree soggette a proposta di intervento

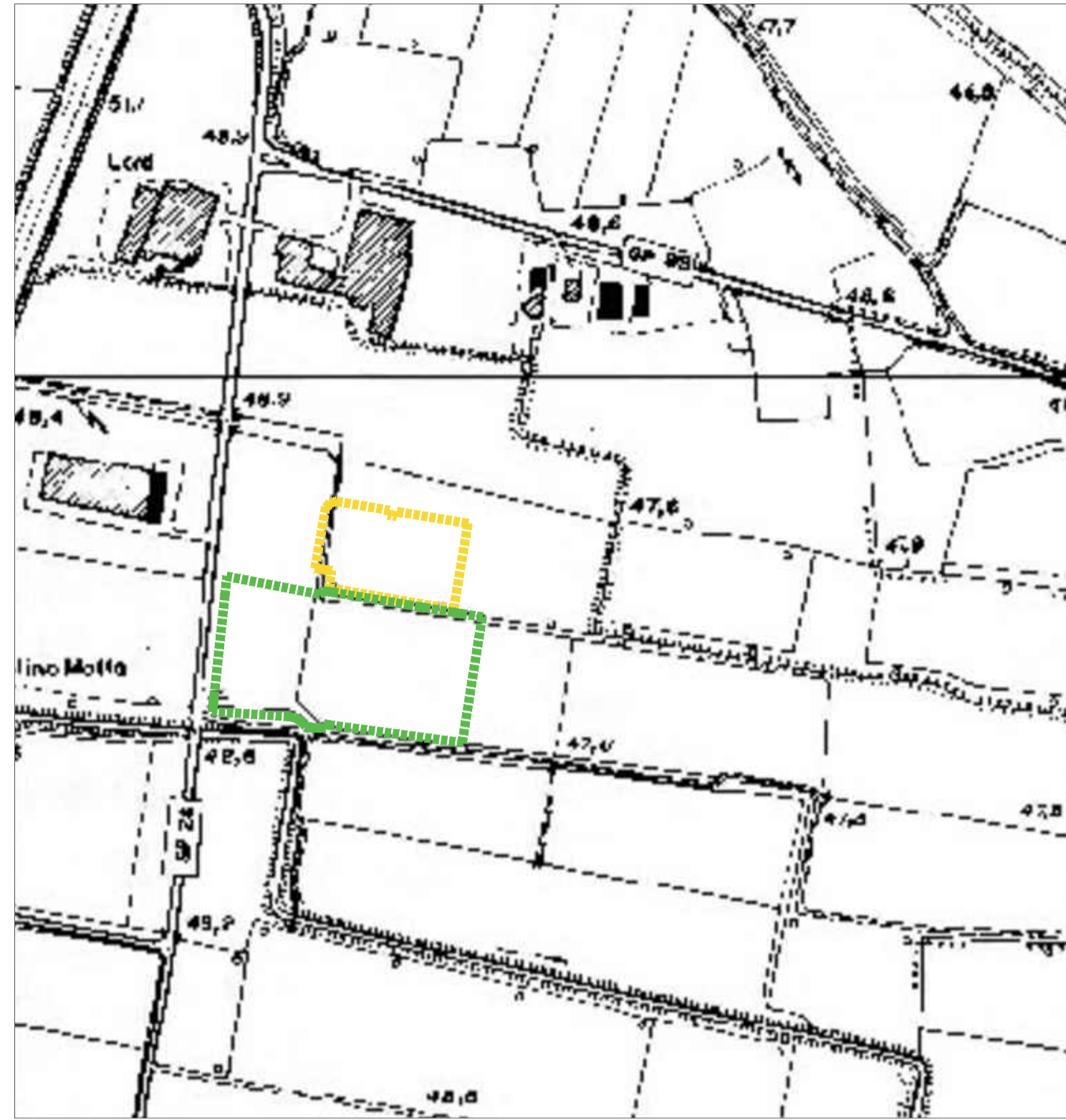

- SEDE ATTUALE DITTA - CORRADI E GHISOLFI S.R.L.
 - AMPLIAMENTO DITTA CORRADI E GHISOLFI S.R.L. - VARIANTE PUNTUALE AL P.G.T.
- S.T.= mq. 28.375

ORTOFOTO
individuazione aree soggette a proposta di intervento

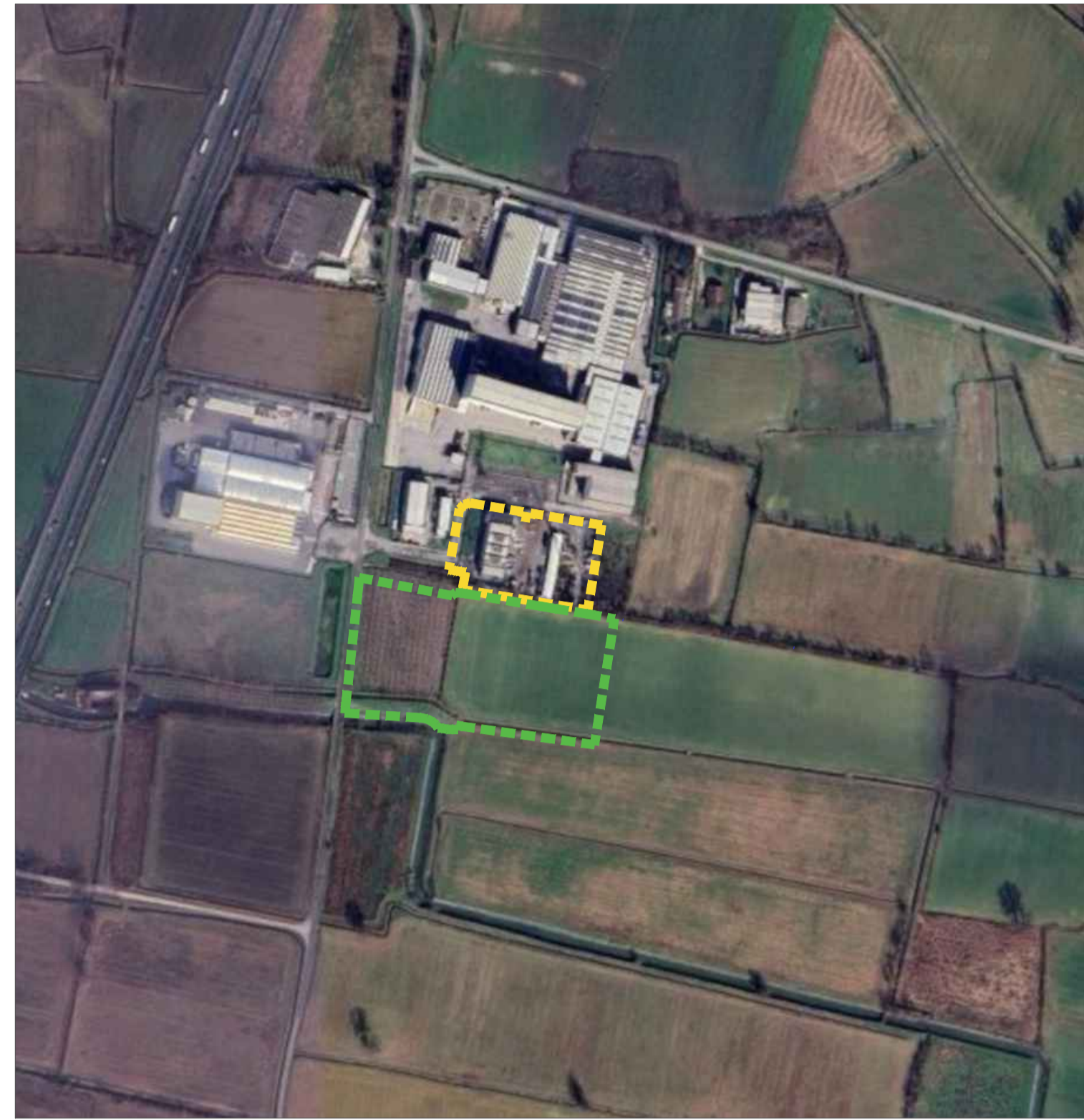

- SEDE ATTUALE DITTA - CORRADI E GHISOLFI S.R.L.
 - AMPLIAMENTO DITTA CORRADI E GHISOLFI S.R.L. - VARIANTE PUNTUALE AL P.G.T.
- S.T.= mq. 28.375

ESTRATTO DI MAPPA - MASTERPLAN
individuazione aree soggette a proposta di intervento

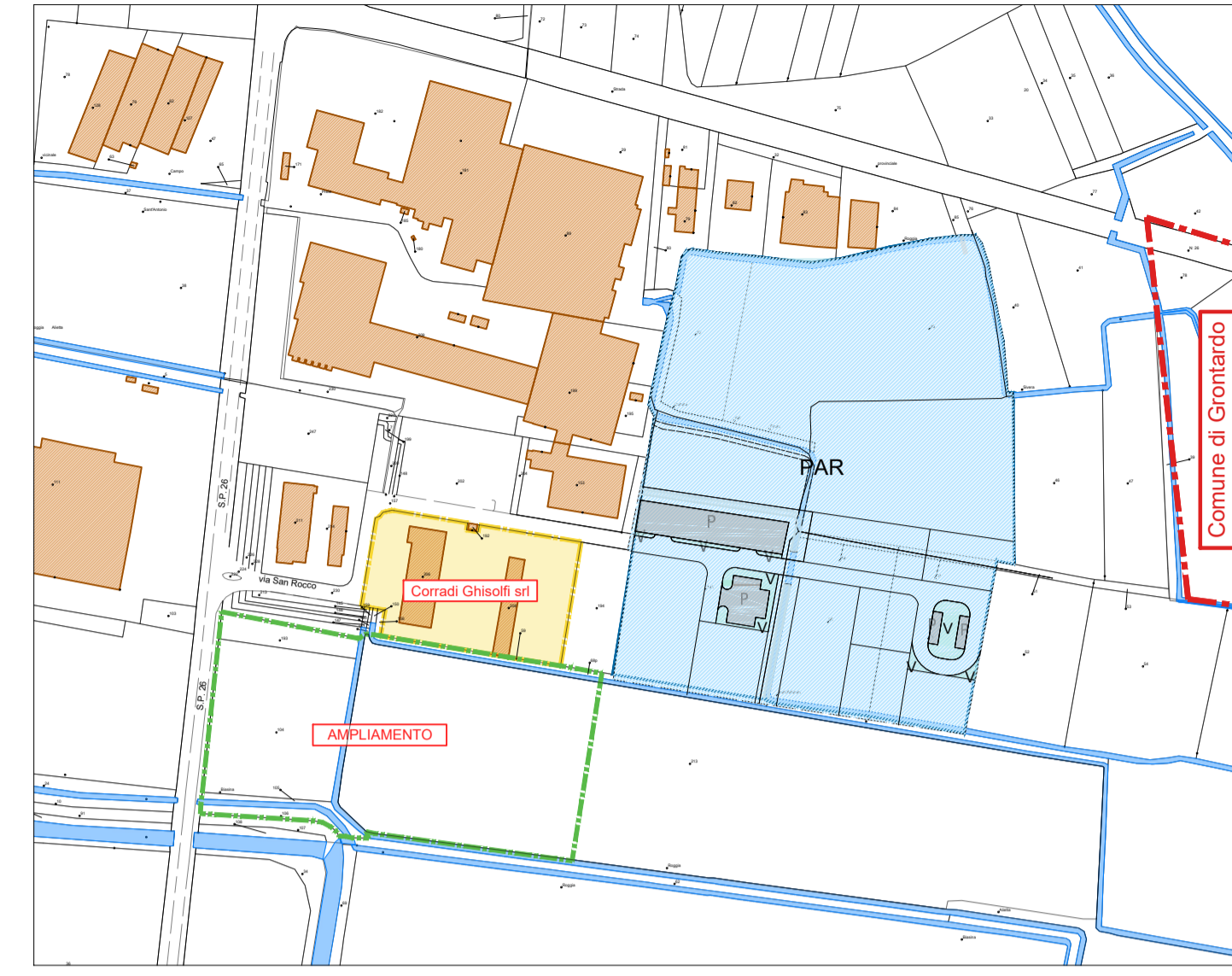

- SEDE ATTUALE DITTA - CORRADI E GHISOLFI S.R.L.
 - AMPLIAMENTO DITTA CORRADI E GHISOLFI S.R.L. - VARIANTE PUNTUALE AL P.G.T.
- S.T.= mq. 28.375
- PAR - Piano Attuativo in fase di realizzazione (da PGT)

INQUADRAMENTO TERRITORIALE
individuazione aree soggette a proposta di intervento



P.G.T. Comune di Corte de' Frati PdR - Q4_01.15.VAR01



AMBITO CONSOLIDATO		VINCOLI VIABILITICI E PERIMETRAZIONI	
 APR	AMBITO PREVALENTEMENTE RESIDENZIALE		FASCIA DI RISPETTO STRADALE
 APP	AMBITO PREVALENTEMENTE PRODUTTIVO		FASCIA DI RISPETTO CIMITERIALE
 VP	VERDE PRIVATO		FASCIA DI RISPETTO DEPURATORE
AMBITO DI TRASFORMAZIONE			CONFINE COMUNALE
 ATR	AMBITI DI TRASFORMAZIONE RESIDENZIALE		
 AR	AMBITI DI RECUPERO		
 ATP	AMBITI DI TRASFORMAZIONE PRODUTTIVA		
 PAR	PIANI ATTUATIVI IN FASE DI REALIZZAZIONE		

PTCP Provincia di Cremona - CARTA D - carta delle tutele e salvaguardie



Rete Ecologica Regionale (R.E.R.) - Art. 16.14

- corridoio regionale primario ad alta antropizzazione
- corridoio regionale primario a bassa o moderata antropizzazione
- elemento di primo livello della R.E.R.
- elemento di secondo livello della R.E.R.
- rete ecologica provinciale - Art. 16.7 - 5.3.3 D.G.R. 6421/07 (corridoi)

- Geosito - Art. 16.1
- extra-provinciale
 - tutela 1
 - tutela 2
 - tutela 3
 - viabilità romana - Art. 16.10
 - rete stradale storica principale - Art. 16.10
 - rete stradale storica secondaria - Art. 16.10
 - percorso panoramico - Art. 16.10

PTCP Provincia di Cremona - CARTA G - carta per la gestione degli AAS

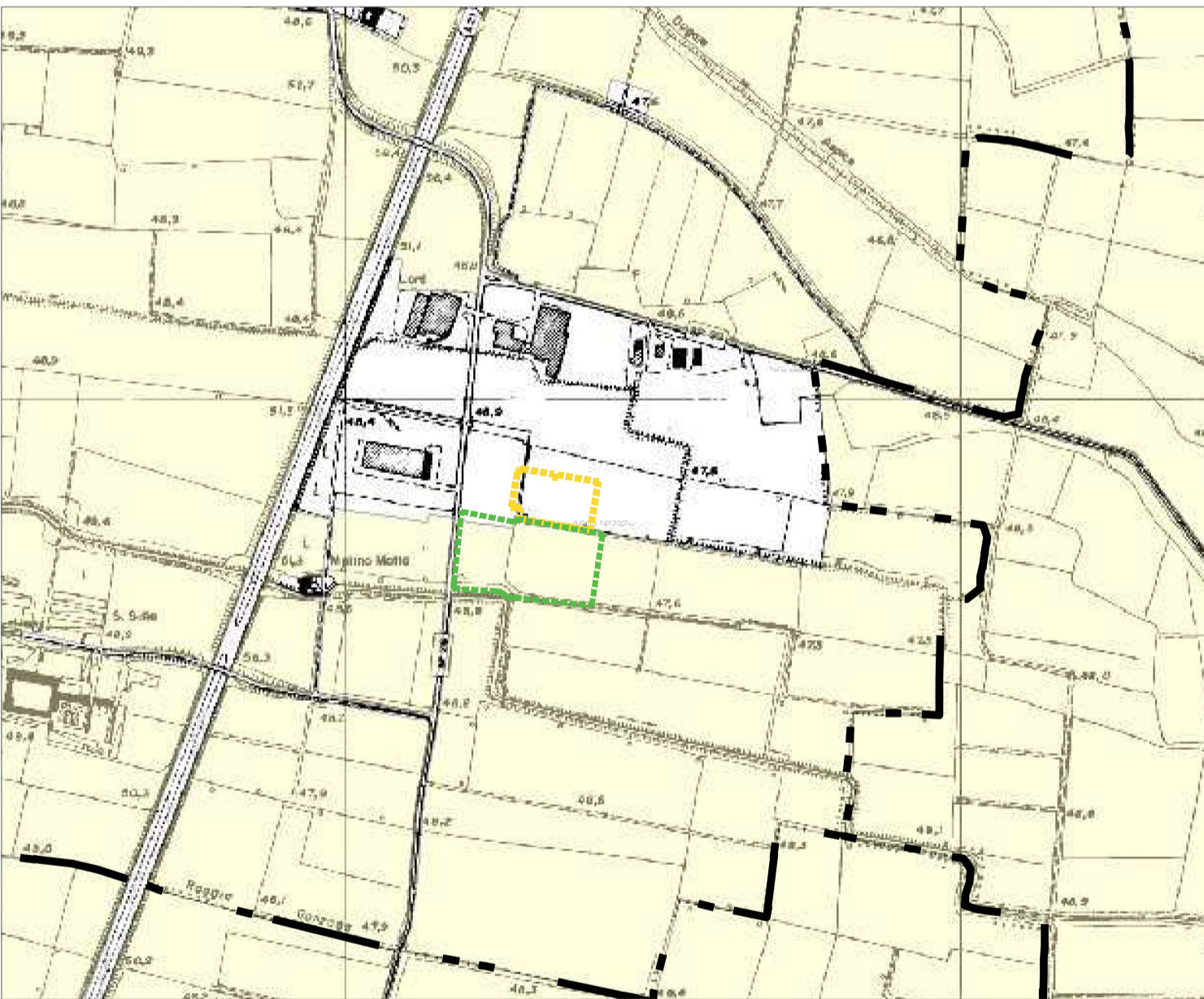

MODALITA' DI GESTIONE DEGLI AMBITI DESTINATI ALL'ATTIVITA' AGRICOLA DI INTERESSE STRATEGICO:

(comma 1 art. 19 bis Normativa)
L.R. 12/2005 art. 15 cc. 4 e 5; art. 18 c. 2

- Procedure di gestione: la gradualità**
ambiti destinati all'attività agricola di interesse strategico da ridefinire in PGT (art. 19 bis c. 2 ed art. 34 c. 1 Normativa)
 - Procedure di gestione: la flessibilità**
ambiti destinati all'attività agricola di interesse strategico (art. 19 bis c. 3; art. 34 cc. 1 e 2; art. 40 Normativa)
- SEDE ATTUALE DITTA - CORRADI E GHISOLFI S.R.L.
 - AMPLIAMENTO DITTA CORRADI E GHISOLFI S.R.L.
- S.T.= mq. 28.375

REGIONE LOMBARDIA - PROVINCIA DI CREMONA
COMUNE DI CORTE DE' FRATI
Piazza Roma, 1 - 26010 Corte de' Frati (CR)

PROGETTO DI PIANIFICAZIONE URBANISTICA,
IN VARIANTE PUNTUALE AL P.G.T.,
FINALIZZATO ALL'INDIVIDUAZIONE DI AMBITO
PER AMPLIAMENTO DI ATTIVITA'
PRODUTTIVA ED ATTREZZATURE DI SERVIZIO

ai sensi e per gli effetti della L.R. 11.03.2005 n.12

II^a VARIANTE PUNTUALE AL P.G.T.

Proponente: Corradi e Ghisolfi s.r.l.

scale varie



TAV 00.1 - Inquadramento territoriale ed urbanistico

elaborazione progettuale
arch. mario gazzoli
26012 castelleone (CR) - via quadelle 2/A - gazzolimario@libero.it - pec: mariogazzoli@geopec.it
geom. maurizio losi
26020 formigara (CR) - via resistenza 13 - info@mauriziososi.it - maurizio.losi@geopec.it