

CURRICULUM VITAE



INFORMAZIONI PERSONALI

Nome

ALBERTO FANTINI

Indirizzo

[REDACTED]

Telefono

[REDACTED]

Sito Web portfolio

www.albertofantini.com

Pagina professionale FACEBOOK:

<https://www.facebook.com/albertofantiniarchitetti>

Pagina professionale INSTAGRAM:

<https://www.linkedin.com/in/albertofantini/>

Pagina professionale LINKEDIN:

<https://www.pinterest.it/archfantini/>

Pagina professionale PINTEREST:

https://www.youtube.com/channel/UCup2pMSvvKcsyt6AHRBkQpA?view_as=subscriber

Pagina professionale YOU-TUBE:

E-mail

[REDACTED]
[REDACTED]

Nazionalità

ITALIANA

Data di nascita

[REDACTED]

PATENTE O PATENTI

PATENTE B. AUTO MUNITO
PATENTE A. MOTO MUNITO

ESPERIENZA LAVORATIVA

- Date (da – a)
- Nome e indirizzo del datore di lavoro
- Tipo di azienda o settore
- Tipo di impiego

- Principali mansioni e responsabilità

Da Febbraio 2013 a Oggi

“ALBERTO FANTINI DESIGN”, via Crociarone n°8/b, Cervia (RA)

Studio di progettazione & design

TITOLARE

. RESPONSABILE TECNICO – COMMERCIALE & SOCIAL MEDIA MANAGER:
dalla fase preliminare di interlocuzione con la clientela, alla realizzazione di disegni tecnici esecutivi e distinta pezzi utile ai reparti aziendali dediti alla produzione dei manufatti artigianali.

Progettista e disegnatore tecnico di arredi su misura di qualsiasi genere per interni o esterni in 2D / 3D con render foto-realistici, per:

- Privati;
- Attività commerciali (Alberghi, Bar, Pub, Ristoranti, Stabilimenti balneari, Agriturismi)
- Imprese edili / costruttori
- Studi tecnici

. SUPPORTO ALLA DIREZIONE LAVORI in cantiere programmata sulla base delle attività.

. RESPONSABILE DELLA COMUNICAZIONE

ESPERIENZA LAVORATIVA

- Date (da – a)
- Nome e indirizzo del datore di lavoro
- Tipo di azienda o settore
- Tipo di impiego

- Principali mansioni e responsabilità

Da Maggio 2015 a Febbraio 2021

“BERTI ARREDAMENTI S.R.L.”, via Confine n°31, Cervia (RA)

Falegnameria industriale.

RESPONSABILE TECNICO – COMMERCIALE & SOCIAL MEDIA MANAGER

Dottore in Architettura DIPENDENTE A TEMPO INDETERMINATO

. RESPONSABILE TECNICO – COMMERCIALE & SOCIAL MEDIA MANAGER:
dalla fase preliminare di interlocuzione con la clientela, alla realizzazione di disegni tecnici esecutivi e distinta pezzi utile ai reparti aziendali dediti alla produzione dei manufatti artigianali.

Progettista e disegnatore tecnico di arredi su misura di qualsiasi genere per interni o esterni in 2D / 3D con render foto-realistici, per:

- Privati;
 - Attività commerciali (Alberghi, Bar, Pub, Ristoranti, Stabilimenti balneari, Agriturismi)
- Supporto tecnico alla progettazione esecutiva per aziende partner nei settori:
- Nautica
 - Motor Home & Caravan
 - Stand fieristici
 - Studi tecnici

. SUPPORTO ALLA DIREZIONE LAVORI in cantiere programmata sulla base delle attività.

. RESPONSABILE DELLA COMUNICAZIONE su Social Network e sito internet aziendale.

Vedasi il mio **CANALE YOU-TUBE** ai seguenti link:

<https://youtu.be/2DYOt6Dj25M>

<https://youtu.be/x7EbHak5u74>

<https://youtu.be/yXtoHAM5EeU>

<https://youtu.be/rLyOTRd8Sck>

Locale pubblico - Porta del Mare:

Locale pubblico – Enoteca Pisacane:

Residenza Privata - Casa Fantini:

Residenza Privata – Casa Casadei:

ESPERIENZA LAVORATIVA

- Date (da – a)
 - Nome e indirizzo del datore di lavoro
 - Tipo di azienda o settore
 - Tipo di impiego
-
- Principali mansioni e responsabilità

Da Febbraio 2015 a Aprile 2015

“ARTIGIANA LEGNO S.R.L.” di Tagliaferri Massimo e Soci, via Mozambico n. 4, Russi (RA)
Falegnameria industriale.
RESPONSABILE TECNICO
Dottore in Architettura – progettista e disegnatore d'interni

. RESPONSABILE TECNICO – COMMERCIALE :

dalla fase preliminare di interlocuzione con la clientela, alla realizzazione di disegni tecnici esecutivi e distinta pezzi utile ai reparti aziendali dediti alla produzione dei manufatti artigianali.

Progettista e disegnatore tecnico di arredi su misura di qualsiasi genere per interni o esterni in 2D / 3D con render foto-realistici, per:

- Privati;
 - Attività commerciali (Alberghi, Bar, Pub, Ristoranti, Stabilimenti balneari, Agriturismi)
- Supporto tecnico alla progettazione esecutiva per aziende partner nei settori:
- Nautica
 - Motor Home & Caravan
 - Stand fieristici
 - Studi tecnici

. SUPPORTO ALLA DIREZIONE LAVORI in cantiere programmata sulla base delle attività.

. RESPONSABILE DELLA COMUNICAZIONE su Social Network e sito internet aziendale.

ESPERIENZA LAVORATIVA

- Date (da – a)
 - Nome e indirizzo del datore di lavoro
 - Tipo di azienda o settore
-
- Tipo di impiego
-
- Principali mansioni e responsabilità

Da Maggio 2014 a Gennaio 2015

“IL PRISMA” di Biagetti Aldo S.r.l. , Via Nuova Circonvallazione n.78 , Rimini (RN)
Negozio di arredamento – Design di interni – Studio di progettazione

PROGETTISTA DI INTERNI - DISEGNATORE TECNICO – ADDETTO ALLE VENDITE
Dottore in Architettura – progettista e disegnatore d'interni

Progettista e disegnatore di arredo di interni in 2D / 3D con render foto-realistici, per privati e attività commerciali con particolare attenzione alla produzione di mobilio per interni ed esterni progettati su misura.

Responsabile di progetto, dalla fase preliminare di interlocuzione con la clientela, alla realizzazione di esecutivi e preventivi personalizzati, fino alla vendita e alla realizzazione in loco.

Esecutore di rilievi, misurazioni e controlli presso i cantieri di pertinenza; verifica dello stato di avanzamento dei lavori effettuati in base alla programmazione delle attività.

ESPERIENZA LAVORATIVA

- Date (da – a)
 - Nome e indirizzo del datore di lavoro
 - Tipo di azienda o settore
 - Tipo di impiego
-
- Principali mansioni e responsabilità

Da Febbraio 2012 a Maggio 2014

“AD MAIORA” Studio Tecnico, via Celletta n. 3, Pisignano di Cervia (RA)
Studio di architettura e design d'interni.
PROGETTISTA - DISEGNATORE TECNICO
Dottore in Architettura – progettista e disegnatore d'interni

Progettista e disegnatore di opere edili in 2D / 3D con render foto-realistici, esecutore di rilievi, misurazioni e controlli presso i cantieri di pertinenza e verifica dello stato di avanzamento dei lavori effettuati in base alla programmazione delle attività.

Progettista e disegnatore di arredo di interni in 2D / 3D con render foto-realistici, per privati e attività commerciali con particolare attenzione alla produzione di arredi per interni ed esterni progettati su misura.

ESPERIENZA LAVORATIVA

- Date (da – a)
- Nome e indirizzo del datore di lavoro
- Tipo di azienda o settore
- Tipo di impiego

- Principali mansioni e responsabilità

ESPERIENZA LAVORATIVA

- Date (da – a)
- Nome e indirizzo del datore di lavoro
- Tipo di impiego

- Principali mansioni e responsabilità

ESPERIENZA LAVORATIVA

- Date (da – a)
- Nome e indirizzo del datore di lavoro
- Tipo di impiego

- Principali mansioni e responsabilità

ESPERIENZA LAVORATIVA

- Date (da – a)
- Nome e indirizzo del datore di lavoro
- Tipo di impiego

- Principali mansioni e responsabilità

ISTRUZIONE E FORMAZIONE

- Date (da – a)
- Nome e tipo di istituto di istruzione o formazione
- Principali materie / abilità professionali oggetto dello studio
- Qualifica conseguita
- Livello nella classificazione nazionale (se pertinente)

ISTRUZIONE E FORMAZIONE

- Date (da – a)
- Nome e tipo di istituto di istruzione o formazione
- Qualifica conseguita
- Livello nella classificazione nazionale (se pertinente)

Da Maggio 2011 ad oggi

“MEMENTO” società agricola, via Crociarone n. 8/B, Pisignano di Cervia (RA)
Azienda agricola che opera nel settore della frutticoltura industriale e delle energie rinnovabili.
SOCIO - LEGALE RAPPRESENTANTE

Gestione rapporti commerciali e finanziari.

Da Settembre 2008 a Dicembre 2013

“VALENTINO MARIANI” Studio Tecnico, Via A. de Gasperi n. 1, Forlimpopoli (FC)
PROGETTISTA - DISEGNATORE TECNICO - libero professionista

Progettista e disegnatore di opere edili in 2D / 3D con render foto-realistici, esecutore di rilievi, misurazioni e controlli presso i cantieri di pertinenza e verifica dello stato di avanzamento dei lavori effettuati in base alla programmazione delle attività.

Da Aprile 2008 a Settembre 2008

Studio d'Architettura Acanto Cesena (FC)
TIROCINIO FORMATIVO

Progettista e disegnatore di opere edili in 2D / 3D con render foto-realistici, esecutore di rilievi, misurazioni e controlli presso i cantieri di pertinenza e verifica dello stato di avanzamento dei lavori effettuati in base alla programmazione delle attività.

Da Maggio 2006 a Settembre 2006

Nick & Son's di Milano Marittima (RA)
COMMESSO - LAVORO STAGIONALE

Rapporto diretto con la clientela per la gestione delle vendite.

Da Settembre 2003 a Marzo 2010

Facoltà di Architettura “Aldo Rossi” Cesena

Tesi in composizione architettonica e urbana; titolo: "IL PAESAGGIO COME RISORSA progetti per la città adriatica".

Classe delle lauree specialistiche n. 4/S – Architettura ed ingegneria edile
100/110

Da Settembre 1998 a Giugno 2003

Liceo Scientifico “A.Righi” Cesena

Liceo Scientifico
73/100

MADRELINGUA

ITALIANA

ALTRE LINGUA

INGLESE

A2 – BASE (SCOLASTICA)

A2 – BASE (SCOLASTICA)

A2 – BASE (SCOLASTICA)

- Capacità di lettura
- Capacità di scrittura
- Capacità di espressione orale

**CAPACITÀ E COMPETENZE
TECNICHE**

*Con computer, attrezzature specifiche,
macchinari, ecc.*

OTTIMA CONOSCENZA DEL PACCHETTO OFFICE (WORD, EXCEL, POWER POINT), INTERNET E POSTA ELETTRONICA.

OTTIMA CONOSCENZA DI **AUTOCAD 2D**, **PHOTOSHOP**, **SKECHUP PRO 3D** E BUONE CAPACITÀ DI RENDERIZZAZIONE CON **CINEMA 4D** E **V-RAY** .

OTTIMA CAPACITÀ DI DISEGNO TECNICO E A MANO LIBERA CON DIVERSE TECNICHE E REALIZZAZIONE DI MODELLI IN MATERIALI LIGNEI O PLASTICI.

OTTIMA MANUALITÀ. APPASSIONATO PER LA PITTURA AD OLIO E VINILICI, PER LA FOTOGRAFIA, HO CAPACITÀ DI ELABORARE IMMAGINI GRAFICHE. MI INTERESSANO ATTIVITÀ DI ARTIGIANATO ARTISTICO.

**CAPACITÀ E COMPETENZE
PERSONALI**

*Acquisite nel corso della vita e della carriera
ma non necessariamente riconosciute da
certificati e diplomi ufficiali.*

HO OTTIME CAPACITÀ RELAZIONALI CON GLI ALTRI E DI LAVORARE IN TEAM. SONO IN GRADO DI INTERLOQUIRE CON I COMMITTENTI E CON LE PUBBLICHE AMMINISTRAZIONI. SO PARLARE IN PUBBLICO E HO OTTIME CAPACITÀ DI SINTESI, ARGOMENTAZIONE E MEDIAZIONE. HO MATURATO QUESTE CAPACITÀ DURANTE LE MIE ESPERIENZE LAVORATIVE PRESSO STUDI PROFESSIONALI , ATTIVITÀ COMMERCIALI E AZIENDE ARTIGIANE.

**CAPACITÀ E COMPETENZE
ORGANIZZATIVE**

*Ad es. coordinamento e amministrazione di
persone, progetti, bilanci; sul posto di
lavoro, in attività di volontariato (ad es.
cultura e sport), a casa, ecc.*

SONO IN GRADO DI ORGANIZZARE AUTONOMAMENTE IL LAVORO, DEFINENDO PRIORITÀ E ASSUMENDO RESPONSABILITÀ ACQUISITE TRAMITE LE DIVERSE ESPERIENZE PROFESSIONALI NELLE QUALI MI È SEMPRE STATO RICHiesto DI GESTIRE AUTONOMAMENTE LE DIVERSE ATTIVITÀ RISPETTANDO LE SCADENZE E GLI OBIETTIVI PREFISSATI.

SONO IN GRADO DI LAVORARE IN SITUAZIONI DI STRESS, ESPERIENZA ACQUISITA GRAZIE ALLA GESTIONE DI RELAZIONI CON IL PUBBLICO/CLIENTELA.

AI SENSI DEL D. LGS. 196/2003 CODICE IN MATERIA DI PROTEZIONE DEI DATI PERSONALI,
AUTORIZZO LA GESTIONE DEI MIEI DATI PERSONALI PER I FINI CONSENTITI DALLA LEGGE.

Data 21.04.2024

Firma



SINTESI del PORTFOLIO

Progettazione architettonica con **AutoCad**, 3d con **SkethUp Pro** e renderizzazione con **Cinema 4d** per arredo di interni.



Progettazione architettonica in **AutoCad** ed elaborazione foto-realistica a **Photoshop**.

Progetto di ristrutturazione e arredo d'interni

Residenza Pieri - Cannuzzo di Cervia - Via salara n°131



Progetto:
Dott. in Arch. Alberto Fantini

Pianta piano terra - Pianta piano primo
Scala 1:100

Progettazione di interni

Pagina 6 - Curriculum vitae di
Alberto Fantini

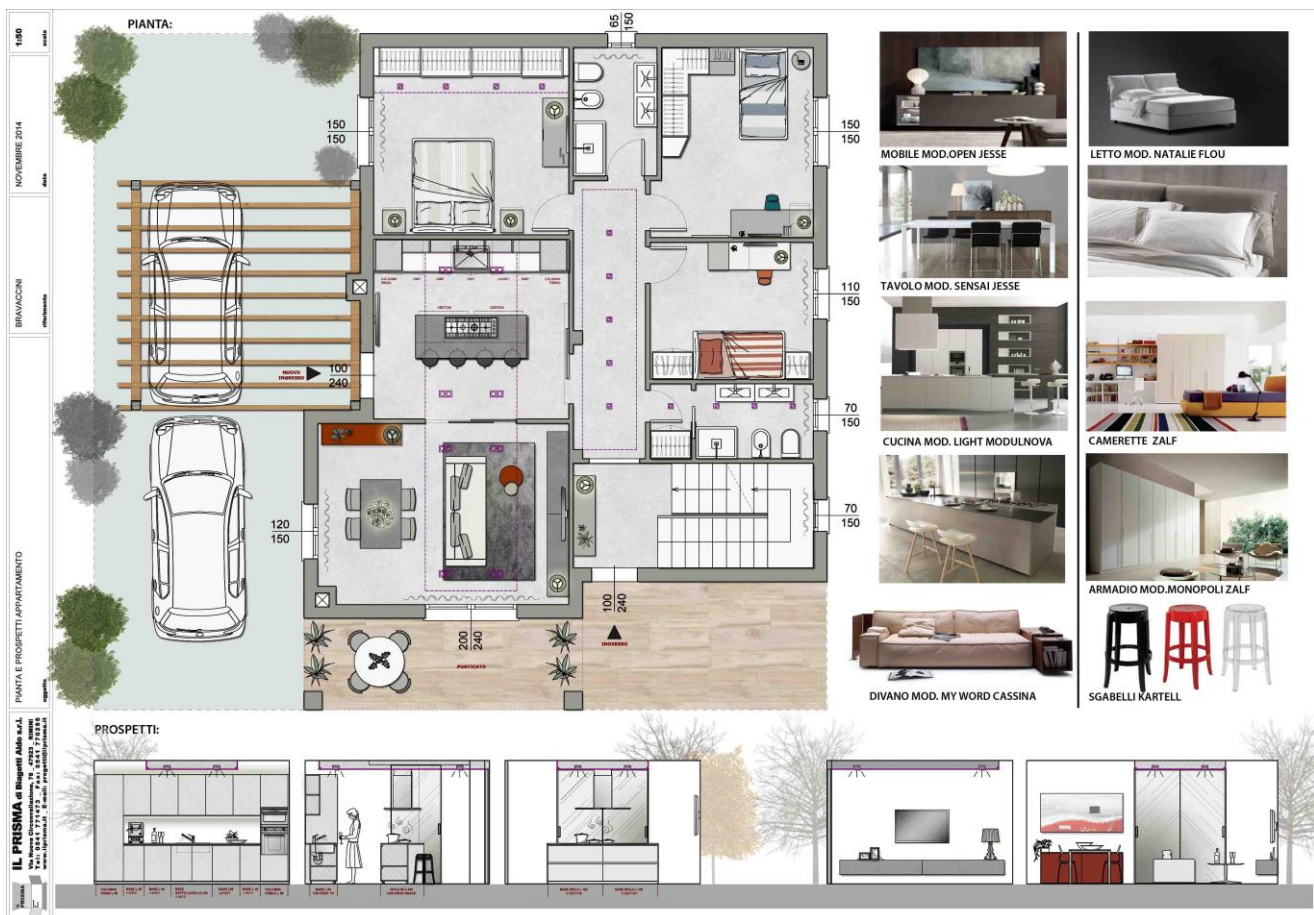

Realizzazione: **Attività commerciale Enoteca Pisacane – Piazzetta Pisacane – Cervia – 2013/2014**



Realizzazione: **Residenza Privata – Cervia – anno 2017**

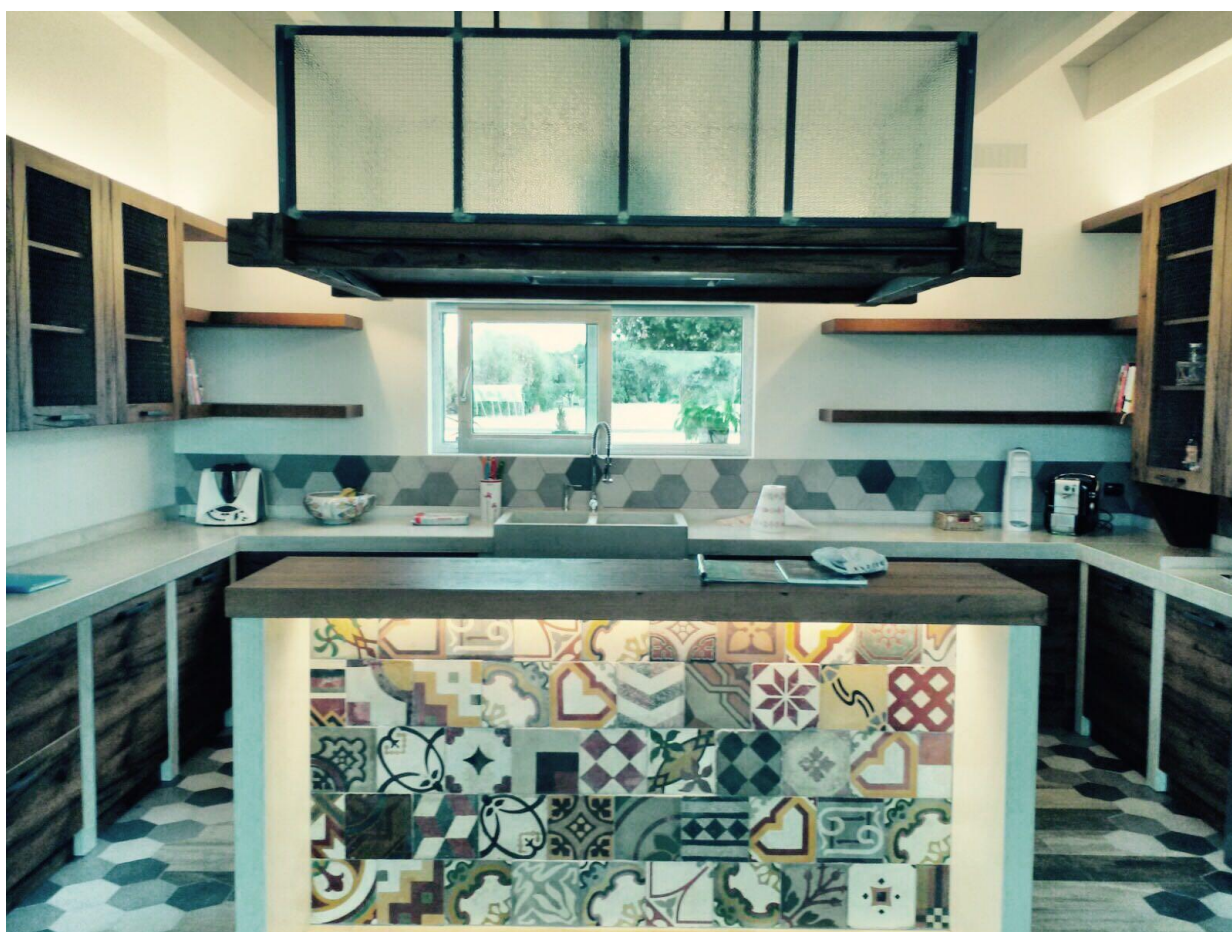
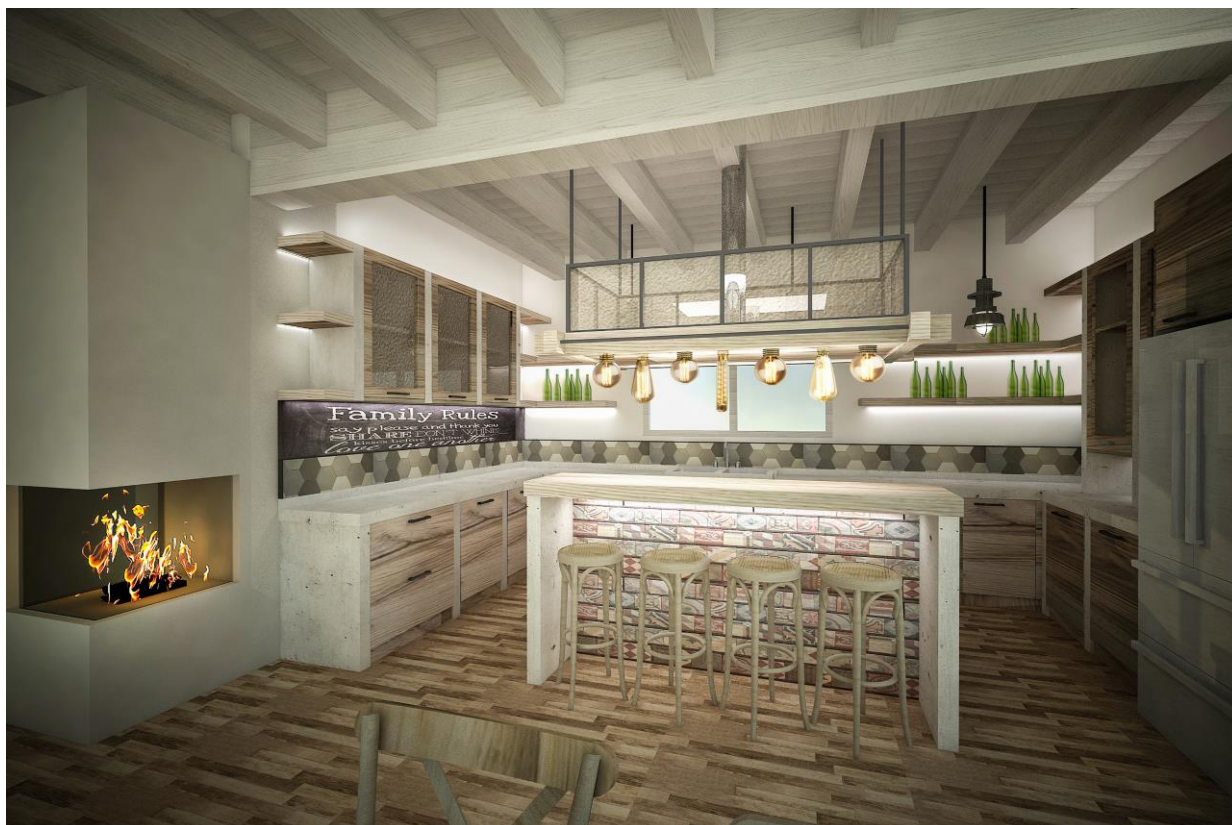

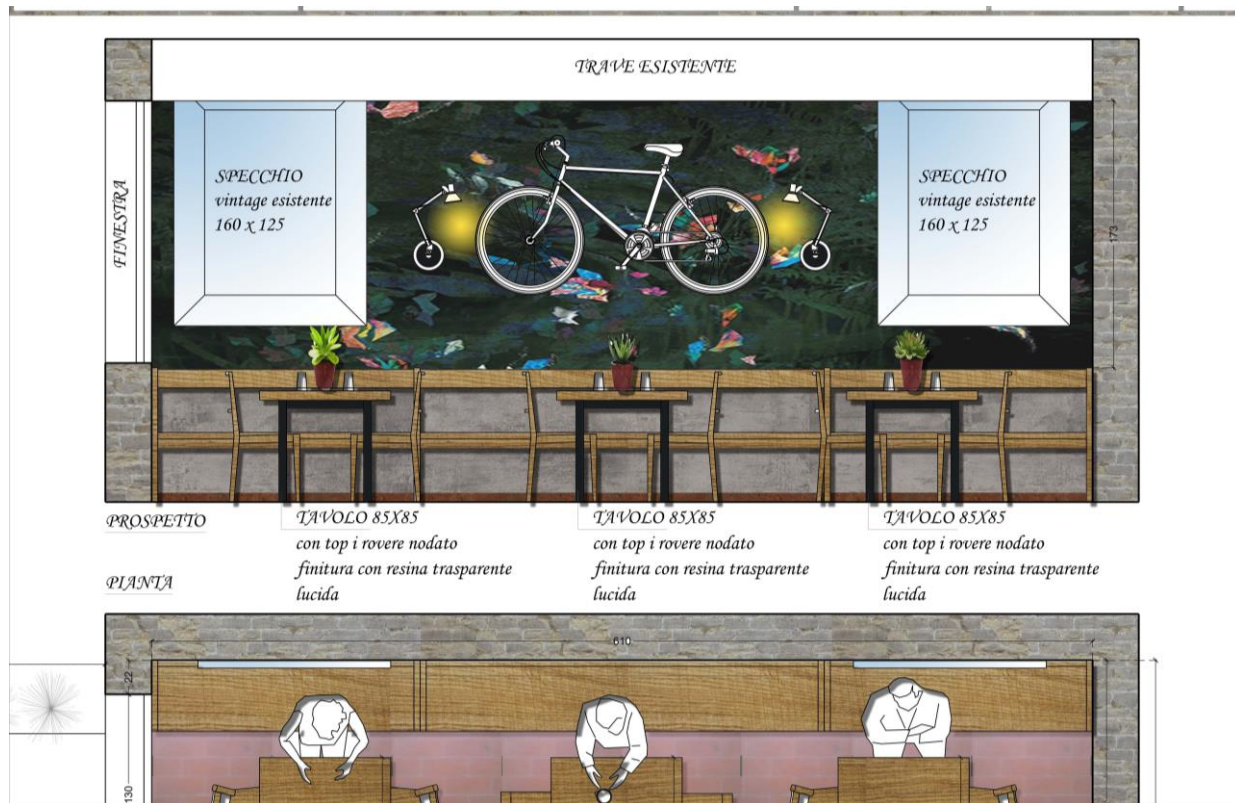

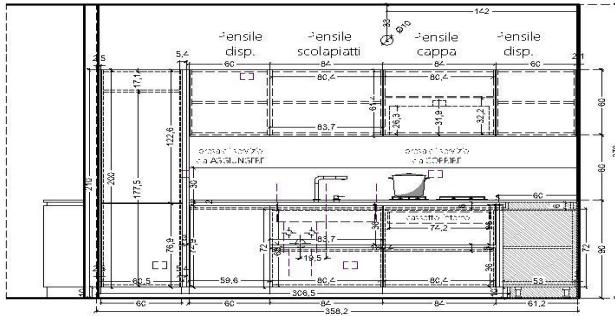

Prospecto cucina

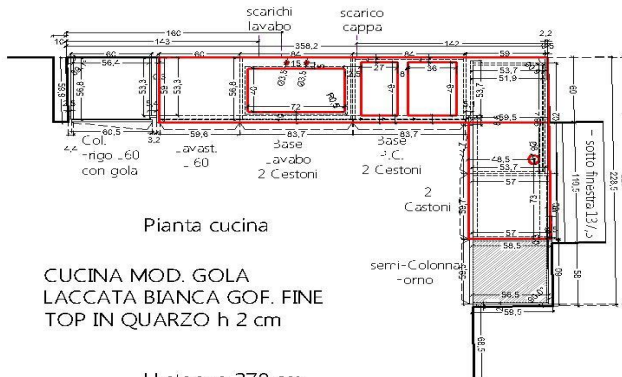
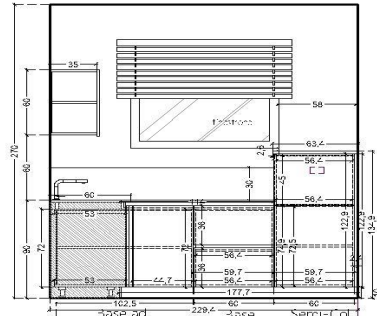

Pianta cucina

CUCINA MOD. GOLA
LACCATA BIANCA GOF. FINE
TOP IN QUARZO h 2 cm

H stanza 270 cm

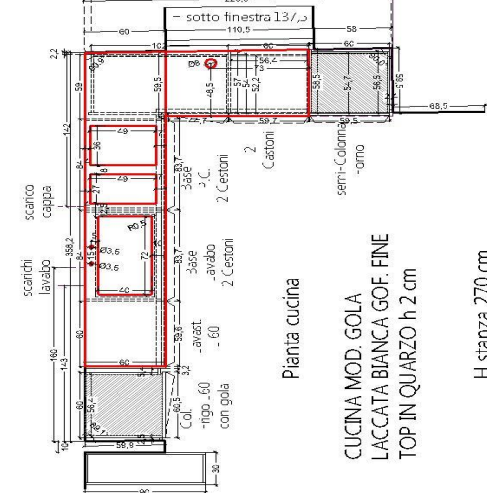

Pianta cucina

CUCINA MOD. GOLA
LACCATA BIANCA GOF. FINE
TOP IN QUARZO h 2 cm

H stanza 270 cm

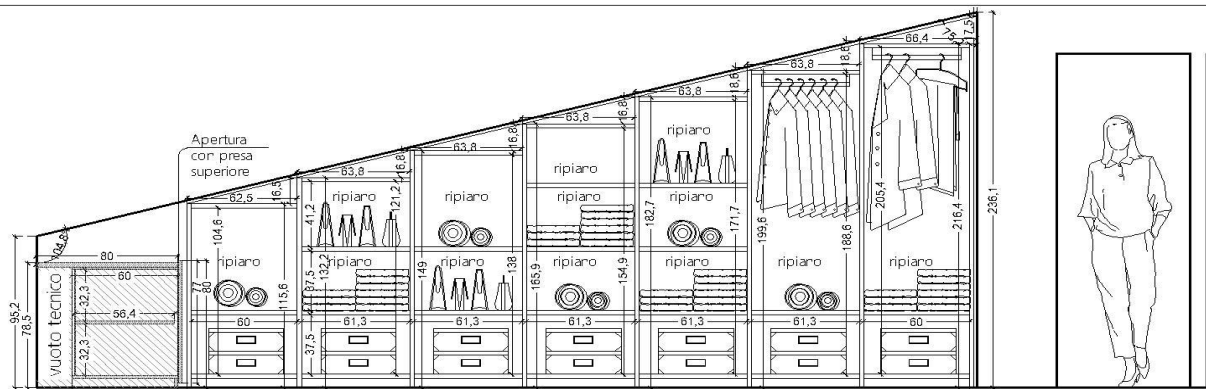

PROSPETTO - Armadio su misura Camera da letto matrimoniale piano mansarda

porta ingresso camera da letto

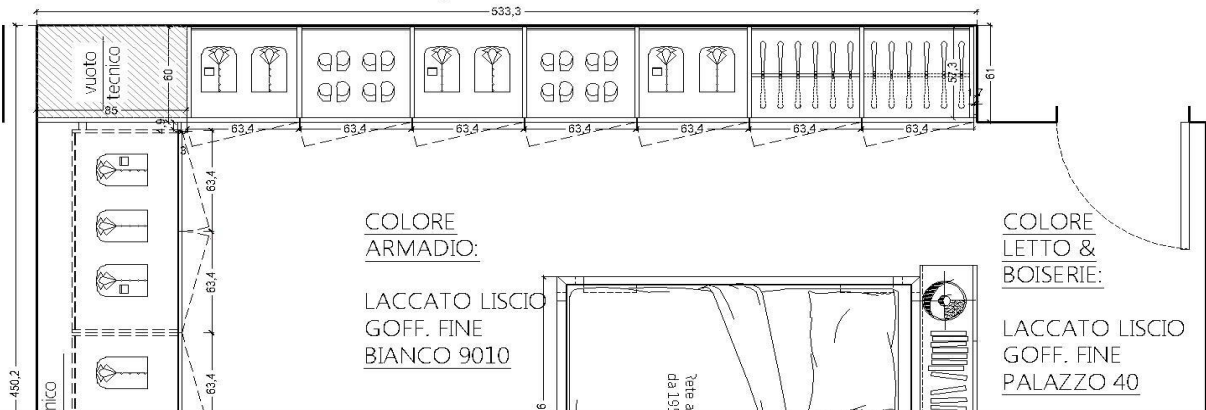

COLORE
ARMADIO:

LACCATO LISCO
GOF. FINE
BIANCO 9010

COLORE
LETTO &
BOISERIE:

LACCATO LISCO
GOF. FINE
PALAZZO 40