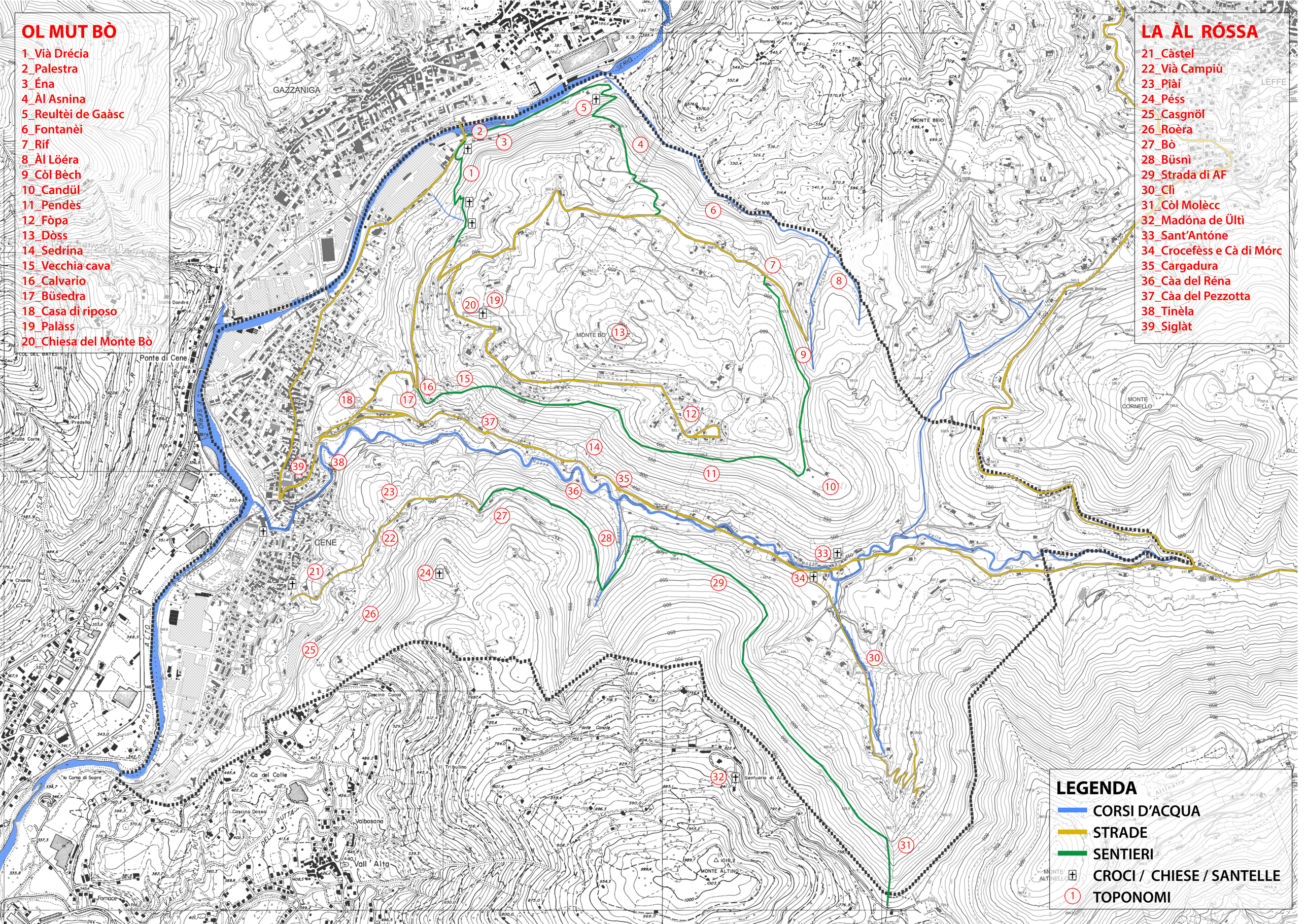
OL MUT BÒ
1_Vià Drécia
2_Palestra
3_Éna
4_Àl Asnina
5_Reultèi de Gaàsc
6_Fontanèi
7_Rif
8_Àl Löéra
9_Còl Bèch
10_Candül
11_Pendès
12_Fòpa
13_Dòss
14_Sedrina
15_Vecchia cava
16_Calvario
17_Büsedra
18_Casa di riposo
19_Palàss
20_Chiesa del Monte Bò
LA ÀL RÓSSA
21_Càstel
22_Vià Campiù
23_Piài
24_Péss
25_Casgnöl
26_Roèra
27_Bò
28_Büsnì
29_Strada di AF
30_Clì
31_Còl Molècc
32_Madóna de Ültì
33_Sant'Antóne
34_Crocefèss e Cà di Mórc
35_Cargadura
36_Càa del Réna
37_Càa del Pezzotta
38_Tinèla
39_Siglàt
LEGENDA
CORSI D'ACQUA
STRADE
SENTIERI
CROCI / CHIESE / SANTELLE
TOPONOMI
GAZZANIGA
CENE
Ponte di Cene
MONTE BEIO
MONTE BO'
MONTE CORNELLO
MONTE ALTINO
Valbosana
Vall' Alta
Cascina Cucca
Fonte Canale
Tribulino
Ca del Colle
Cascina Dosso
Santuario di Alt
Fornace
la Corna di Sopra
Stalla Dondra
Stalla Corte
Pradella
la Chiarda
Romnei
Spinarte
Valle
Valle Rossa
Valle della Putta
Valle Alta
Valle Prato
Valle Fiumi
Valle Sesser
Valle Isola
Valle Alta
Valle Bassa
Valle Cornello
Valle Altinello
Valle Lesse
Valle Lesse
Valle Lesse