COMUNE DI CELICO

PROVINCIA DI COSENZA

PIANO STRUTTURALE COMUNALE

Legge Urbanistica Regionale n. 19 del 16 Aprile 2002

QUADRO CONOSCITIVO

QUADRO NORMATIVO E DI PIANIFICAZIONE

Codice	Numero	
QC	02	Inquadramento Comprensoriale

DATA NOVEMBRE 2024	SCALA 1: 25.000	REVISIONE
SINDACO Avv. Matteo Francesco LETTIERI		RESPONSABILE DEL PROCEDIMENTO Arch. Damiano Francesco MELE
SEGRETARIO D.ssa Anna Francesca GALLO		CONSULENTE DEL RUP Dott. Massimo Franco GRANIERI

LEGENDA
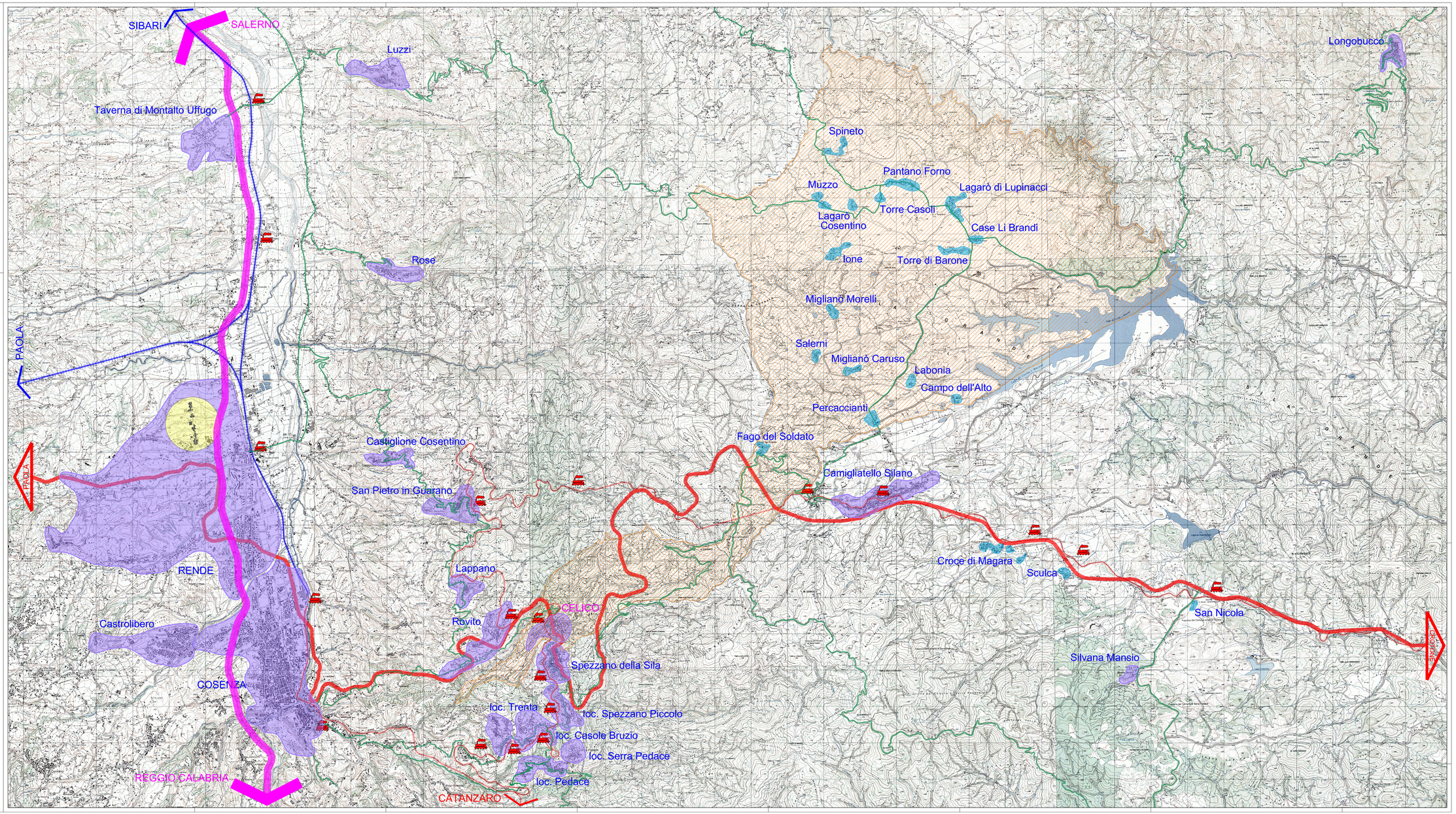
- Comune di Celico
- Autostrada A2 del Mediterraneo
- SGC Paola-Crotone
- Viabilità Intercomunale
- Rete Ferroviaria Statale
- Rete Ferroviaria Regionale
- Stazione Ferroviaria
- Centro abitato
- Villaggi Silani e Villaggi rurali ex Opera per la Valorizzazione della Sila
- Università della Calabria