COMUNE DI CELICO

PROVINCIA DI COSENZA

PIANO STRUTTURALE COMUNALE

(Legge Urbanistica Regionale n. 19 del 16-04-2002)

DOCUMENTO DEFINITIVO

CLASSIFICAZIONE DEL TERRITORIO COMUNALE

Codice	Numero	
DCT	02b	Individuazione del Territorio Urbanizzato (TU), Urbanizzabile (TOU) e Inedificabile per Fattibilità Geologica Altopiano Silano

DATA	SCALA	REGIONE
MAGGIO 2026	1 : 5.000	

SINDACO	RESPONSABILE DEL PROCEDIMENTO
Avv. Mattei Francesco LUTTERI	Arch. Damiano Francesco MELE

SEGRETARIO	COORDINATORE DEL RUP
D.ssa Daniela FLORIMONTE	Dott. Massimo Franco GRANIERI

LEGENDA

Limite Comunale Catastale

TU AREE URBANIZZATE

TOU AREE URBANIZZABILI

TERRITORIO INEDIFICABILE (Classi 4 e 4 1 della Fattibilità Geologica)

RC Fascia di Rispetto Cimiteriale

Viabilità e Infrastrutture

- SGC Paola Cosenza
- Viabilità Provinciale
- Strada delle Volte
- Viabilità Comunale
- Viabilità da Adeguare
- Viabilità di Progetto
- Viabilità Intercomunale di Progetto
- Rete Ferroviaria Regionale Dismessa
- Pista da sci di fondo
- Ciclopedonale Lungo Lago Cecita
- Area Cimiteriale in Ambito Urbano
- Area Cimiteriale in Ambito Rurale

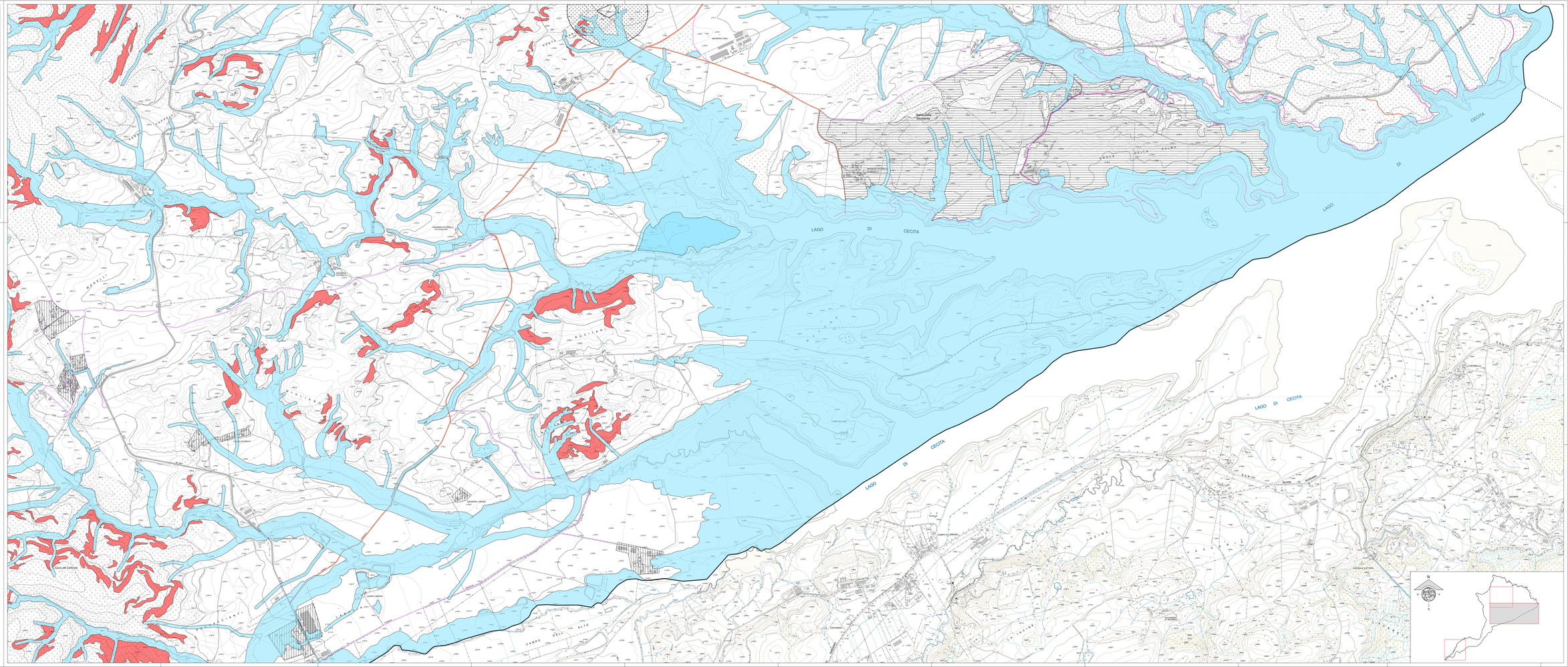
LAGO DI CECITA
MADONNA DEL CARMINE
MADONNA PACIFICO DI SAN SEVERINO
MADONNA DELLA SALUTE
MADONNA LORETO
MADONNA LAURINA
Centro del Carlopoli
Santa Maria Orsomarso
MORELLI
SUCITANI
CAMPO DELL'ALTO
LA PIANA
LA PIANA
LA CAMPANELLA
LA CAMPANELLA
LA CAMPANELL