COMUNE DI CASALETTO SPARTANO

Provincia di Salerno

CONSOLIDAMENTO DEL COSTONE ROCCIOSO IN LOCALITA' SAN ROCCO SALVAGUARDIA DEL CENTRO ABITATO DI CASALETTO SPARTANO E DELLA STRADA PROVINCIALE N.16

CUP: J63H19001360001 CIG: 86208896A7





Fase

Progetto di fattibilità tecnica ed economica

Progettisti

IDGE DI GIROLAMO ENGINEERING

coopprogetti

Responsabile del procedimento

Geom. Francesco Rescigno

Identificazione elaborato

ALL.B09 -04

Titolo Elaborato

VIncA - Relazione fotografica

Scala: -

DATA	DESCRIZIONE	REDATTO	VERIFICATO	APPROVATO
Luglio 2025	Emissione	P. Denisi	F. Di Girolamo	F. Di Girolamo
Aprile 2025	Emissione	P.Denisi	F. Di Girolamo	F. Di Girolamo

Ferdinando Di Girolamo
Ordine degli Ingegneri della Provincia di Roma
Ingegnere
07.08.2025 11:32:52 GMT+02:00

Firmato digitalmente da:
DENISI PIETRO
Firmato il 01/08/2025 15:20
Seriale Certificato: 2623090
Valido dal 15/07/2023 al 15/07/2026
InfoCamere Qualified Electronic Signature CA


1
2
3
4
5
6
N


1


2


3


4


5

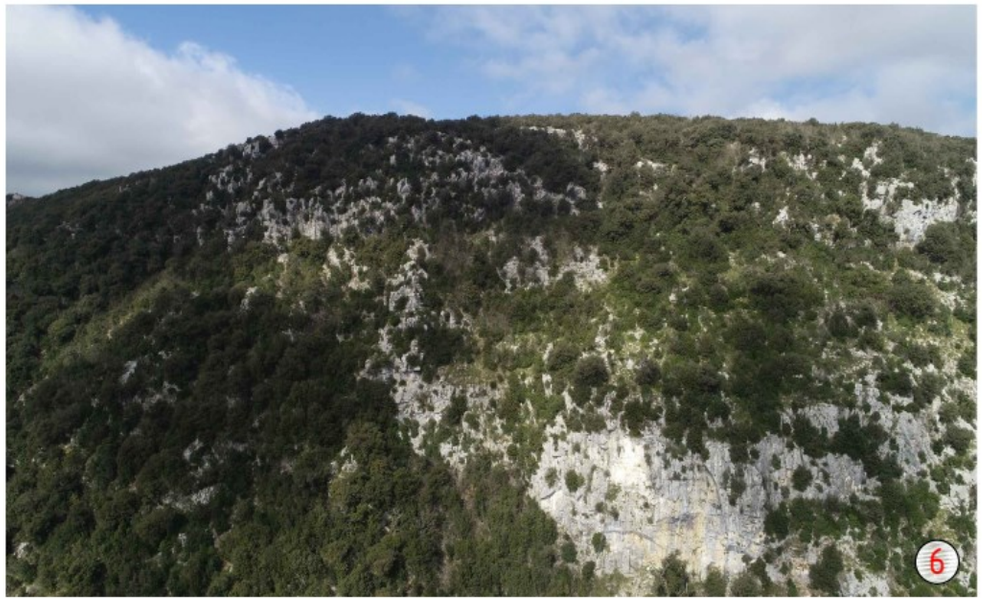
6

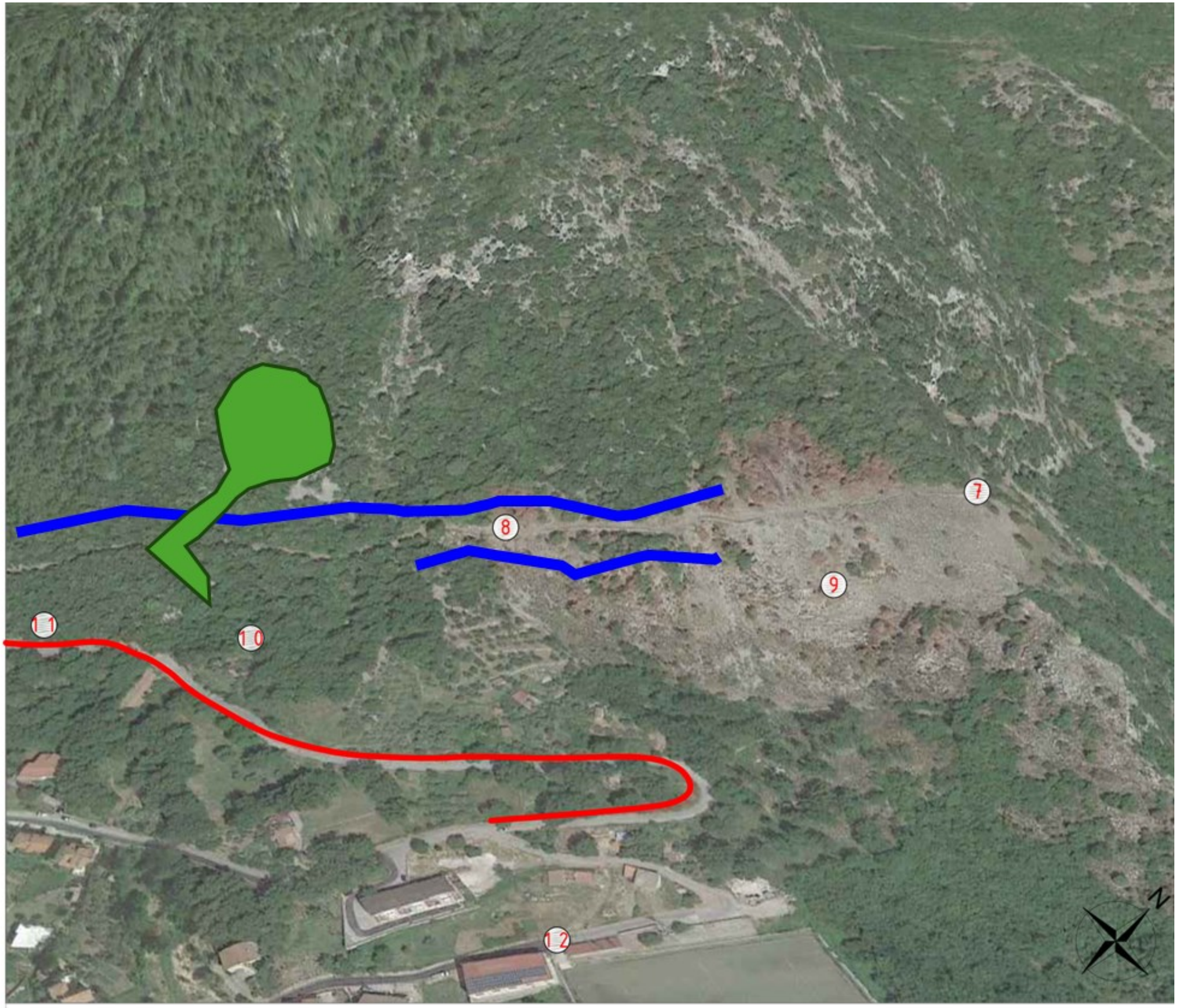
7
8
9
10
11
12
N


7


8


9


10


11


12