



COMUNE DI CALENZANO

Comune di Calenzano
Città Metropolitana di Firenze

CATASTO DELLE AREE PERCORSE DAL FUOCO
LRT 39/2000 “Legge forestale della Toscana” art. 75 bis

SCHEDA DESCRITTIVA

LRT 39/2000 “Legge forestale della Toscana”

Art. 76

Disposizioni per la prevenzione degli incendi boschivi

1. Il regolamento forestale definisce:

- a) le azioni che possono determinare, anche solo potenzialmente, l'innescio di incendio, i divieti, le prescrizioni e le precauzioni da adottare, nonché le eventuali deroghe;
- b) i periodi a rischio per lo sviluppo degli incendi boschivi, determinati su base statistica meteo-climatica e le modalità per la definizione di tali periodi;
- b bis) le aree con rischio particolarmente elevato per lo sviluppo degli incendi boschivi, determinati su base meteo-climatica e le modalità per la definizione di tali aree in relazione ai periodi di cui alla lettera b);
- c) abrogata.

2. Abrogato.

3. I proprietari ed i possessori di tutte le aree definite all'articolo 69, comma 1, colpite o minacciate da incendio, per le operazioni di spegnimento garantiscono il libero accesso e mettono a disposizione la manodopera idonea e le attrezzature ed i mezzi di cui hanno la disponibilità, nel rispetto della normativa vigente in materia di sicurezza nei luoghi di lavoro.

4. Nei boschi percorsi da incendi è vietato:

- a) per dieci anni, il pascolo di qualsiasi specie di bestiame, fatte salve le deroghe previste dal regolamento forestale in caso di favorevole ricostituzione del soprassuolo boschivo;
- b) per cinque anni l'esercizio dell'attività venatoria, qualora la superficie bruciata sia superiore ad ettari uno, in presenza della tabellazione realizzata con le modalità definite nel piano AIB.

5. Sia nei boschi percorsi dal fuoco e, sia nella fascia entro cinquanta metri da tali boschi, nei soli pascoli percorsi dal fuoco, fatte salve le opere pubbliche, le opere necessarie all'AIB e quanto previsto negli strumenti urbanistici approvati precedentemente al verificarsi dell'incendio, è vietata:

- a) per un periodo di quindici anni, ogni trasformazione del bosco in altra qualità di coltura;
- b) per un periodo di venti anni, la realizzazione di edifici o di strutture e infrastrutture finalizzate ad insediamenti civili ed attività produttive.

5 bis. Nei certificati di destinazione urbanistica rilasciati dal comune deve essere espressamente richiamato il divieto di cui al comma 5.

6. Alle aree di cui al comma 5 ed agli immobili ivi situati si applica la disposizione dell'articolo 10, comma 1, terzo periodo, della l. 353/2000 e successive modificazioni.

7. Sia nei boschi percorsi dal fuoco che nei pascoli, situati entro 50 metri dai boschi, percorsi dal fuoco, sono vietate, per cinque anni, le attività di rimboschimento e di ingegneria ambientale sostenute con risorse finanziarie pubbliche, salvo specifica autorizzazione concessa dal Ministro dell'ambiente, per le aree naturali protette statali, o dalla Regione negli altri casi, per accertate situazioni di dissesto idrogeologico e nelle situazioni in cui sia urgente un intervento per la tutela di particolari valori ambientali o paesaggistici.

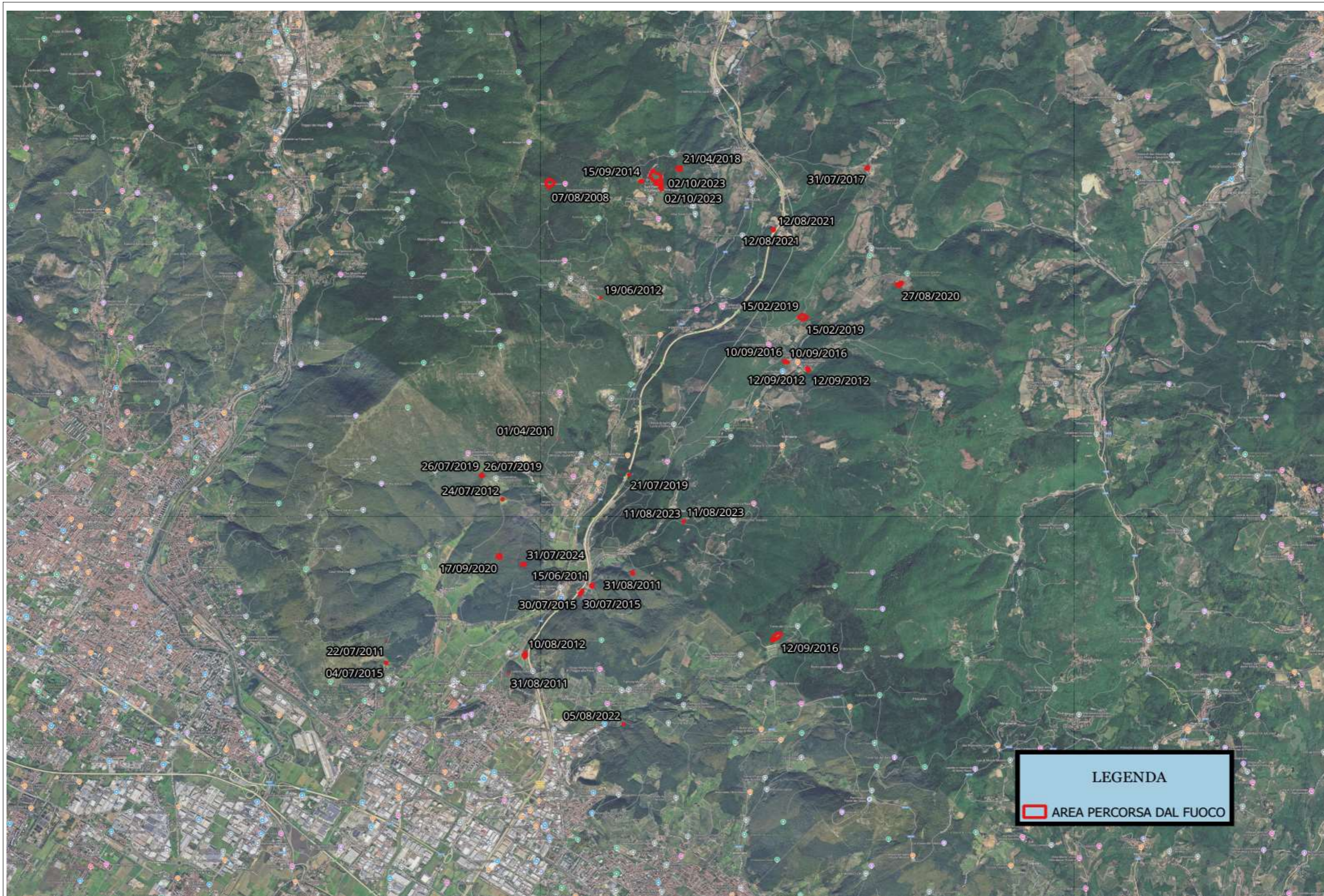

LOCALITA' COLLINUZZA 2023					
DATA	TIPO INTERVENTO	SUPERFICIE BOSCHIVA PERCORSA DAL FUOCO (Ha)	SUPERFICIE NON BOSCHIVA PERCORSA DAL FUOCO (Ha)	DI CUI SUPERFICIE PASCOLIVA PERCORSA DAL FUOCO (Ha)	TOTALE SUPERFICIE PERCORSA DAL FUOCO (Ha)
09/08/2023	Incendio boschivo		00.01.00		00.01.00

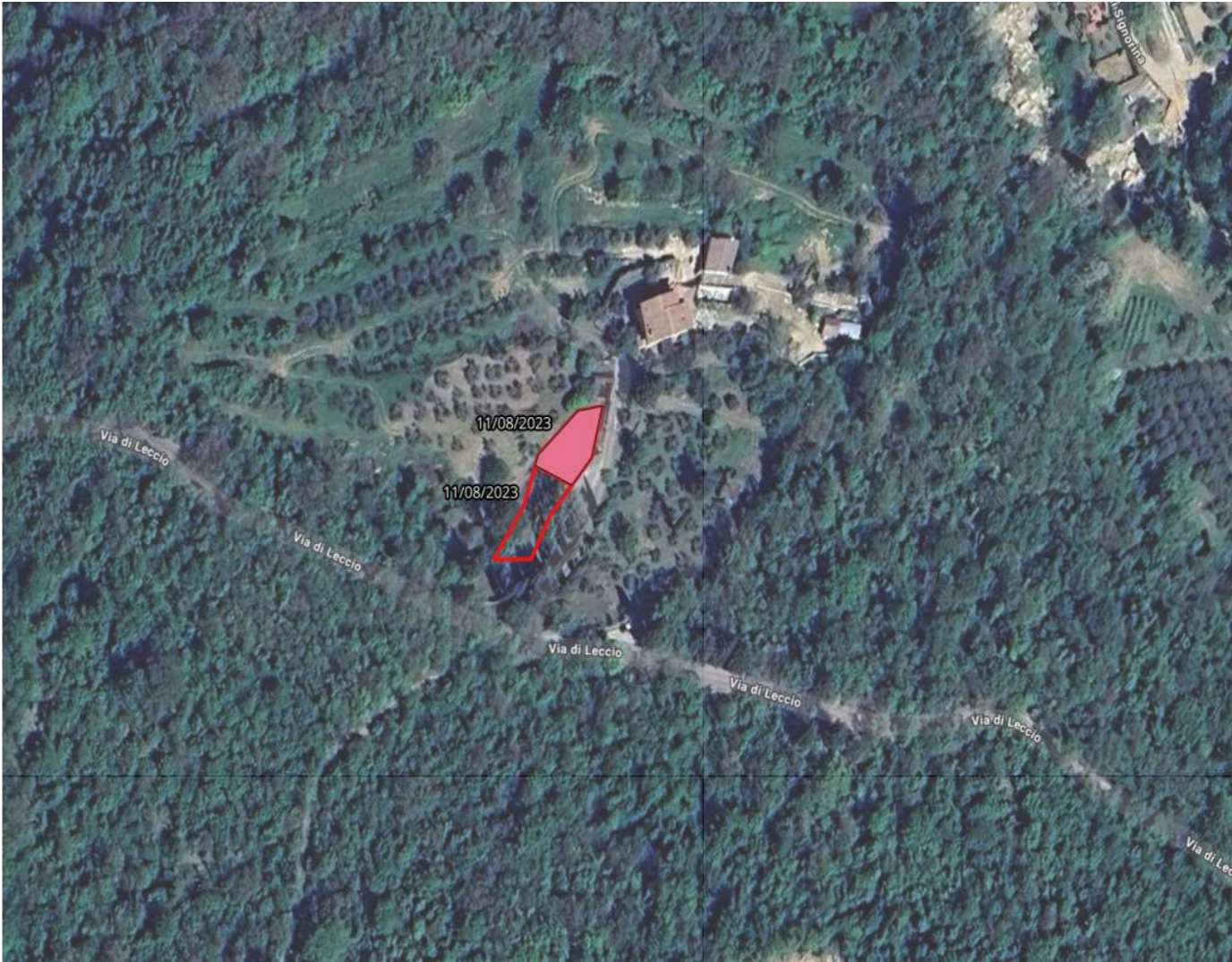

Estratto CATASTALE	Estratto ORTOFOTOCARTA
--------------------	------------------------

LISTA DELLE PARTICELLE INTERESSATE								Durata temporale del vincolo (LRT 39/2000, art. 76)		
CODICE NAZIONALE	FOGLIO	PARTICELLA ETTARI, ARE, CENTIERA	SUBALTERNO	ALLEGATO	SVILUPPO	SUPERFICIE PERCORSA, ARE, CENTIARE	SUPERFICIE TOTALE, ARE, CENTIARE	Comma 4, lettera a): 2033	Comma 5, lettera a): 2038	Comma 7: 2028
B406	12	00078	0	0	0	99,45	4688,09	Comma 4, lettera b): 2028	Comma 5, lettera b): 2043	

LOCALITA' LECCIO 2023					
DATA	TIPO INTERVENTO	SUPERFICIE BOSCHIVA PERCORSATA DAL FUOCO (Ha)	SUPERFICIE NON BOSCHIVA PERCORSATA DAL FUOCO (Ha)	DI CUI SUPERFICIE PASCOLIVA PERCORSATA DAL FUOCO (Ha)	TOTALE SUPERFICIE PERCORSATA DAL FUOCO (Ha)
11/08/2023	Incendio boschivo	00.02.02	00.01.86		00.03.89

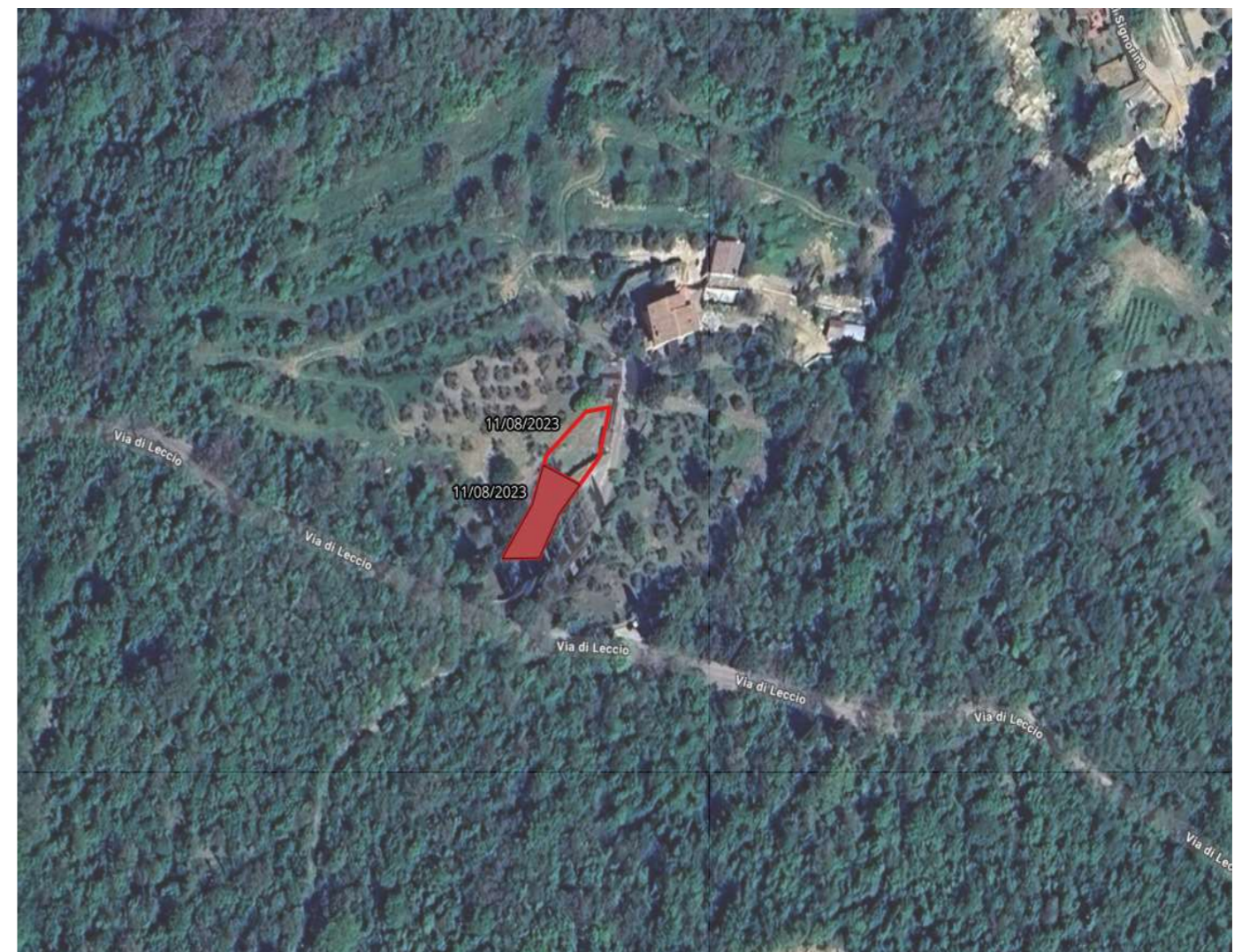
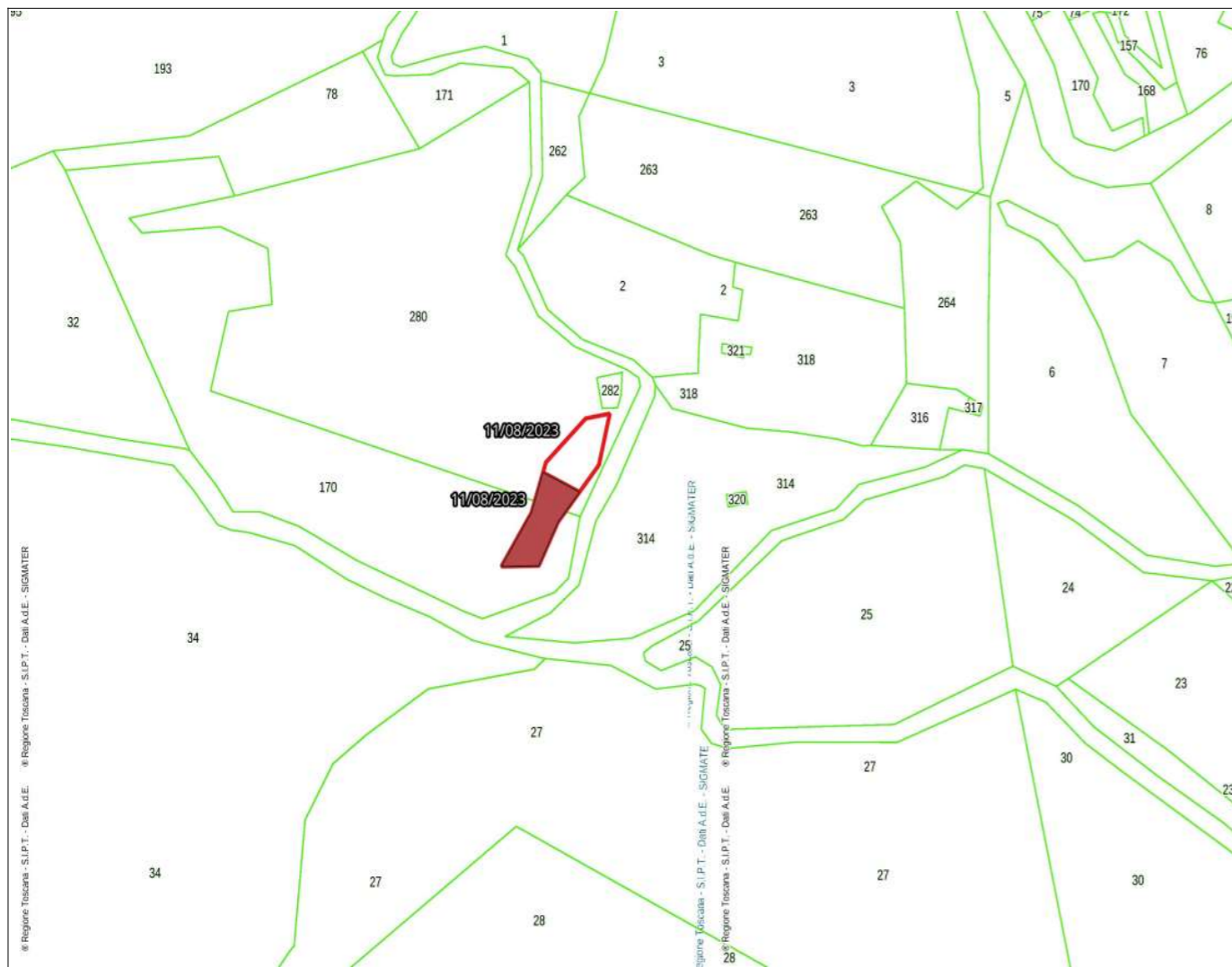

Estratto CATASTALE	Estratto ORTOFOTOCARTA
--------------------	------------------------

LISTA DELLE PARTICELLE INTERESSATE								Durata temporale del vincolo (LRT 39/2000, art. 76)		
CODICE NAZIONALE	FOGLIO	PARTICELLA ETTARI, ARE, CENTIERA	SUBALTERNO	ALLEGATO	SVILUPPO	SUPERFICIE PERCORSO, ARE, CENTIARE	SUPERFICIE TOTALE, ARE, CENTIARE			
B406	46	00170	0	0	0	146,89	4695,22	Comma 4, lettera a): 2033	Comma 5, lettera a): 2038	Comma 7: 2028
B406	46	00280	0	0	0	241,91	6848,62	Comma 4, lettera b): 2028	Comma 5, lettera b): 2043	

LOCALITA' EX POLVERIERA 2023					
DATA	TIPO INTERVENTO	SUPERFICIE BOSCHIVA PERCORSO DAL FUOCO (Ha)	SUPERFICIE NON BOSCHIVA PERCORSO DAL FUOCO (Ha)	DI CUI SUPERFICIE PASCOLIVA PERCORSO DAL FUOCO (Ha)	TOTALE SUPERFICIE PERCORSO DAL FUOCO (Ha)
01/10/2023	Incendio boschivo	00.22.99			00.22.99



Estratto CATASTALE	Estratto ORTOFOTOCARTA
--------------------	------------------------

LISTA DELLE PARTICELLE INTERESSATE								Durata temporale del vincolo (LRT 39/2000, art. 76)		
CODICE NAZIONALE	FOGLIO	PARTICELLA ETTARI, ARE, CENTIERA	SUBALTERNO	ALLEGATO	SVILUPPO	SUPERFICIE PERCORSO, ARE, CENTIARE	SUPERFICIE TOTALE, ARE, CENTIARE			
B406	45	00062	0	0	0	2296.96	156727.41	Comma 4, lettera a): 2033	Comma 5, lettera a): 2038	Comma 7: 2028
B406	45	00281	0	0	0	2296.96	155836	Comma 4, lettera b): 2028	Comma 5, lettera b): 2043	

LOCALITA' CASAGLIA 2023					
DATA	TIPO INTERVENTO	SUPERFICIE BOSCHIVA PERCORSO DAL FUOCO (Ha)	SUPERFICIE NON BOSCHIVA PERCORSO DAL FUOCO (Ha)	DI CUI SUPERFICIE PASCOLIVA PERCORSO DAL FUOCO (Ha)	TOTALE SUPERFICIE PERCORSO DAL FUOCO (Ha)
02/10/2023	Incendio boschivo e non b.	00.39.05	00.48.15		02.87.20

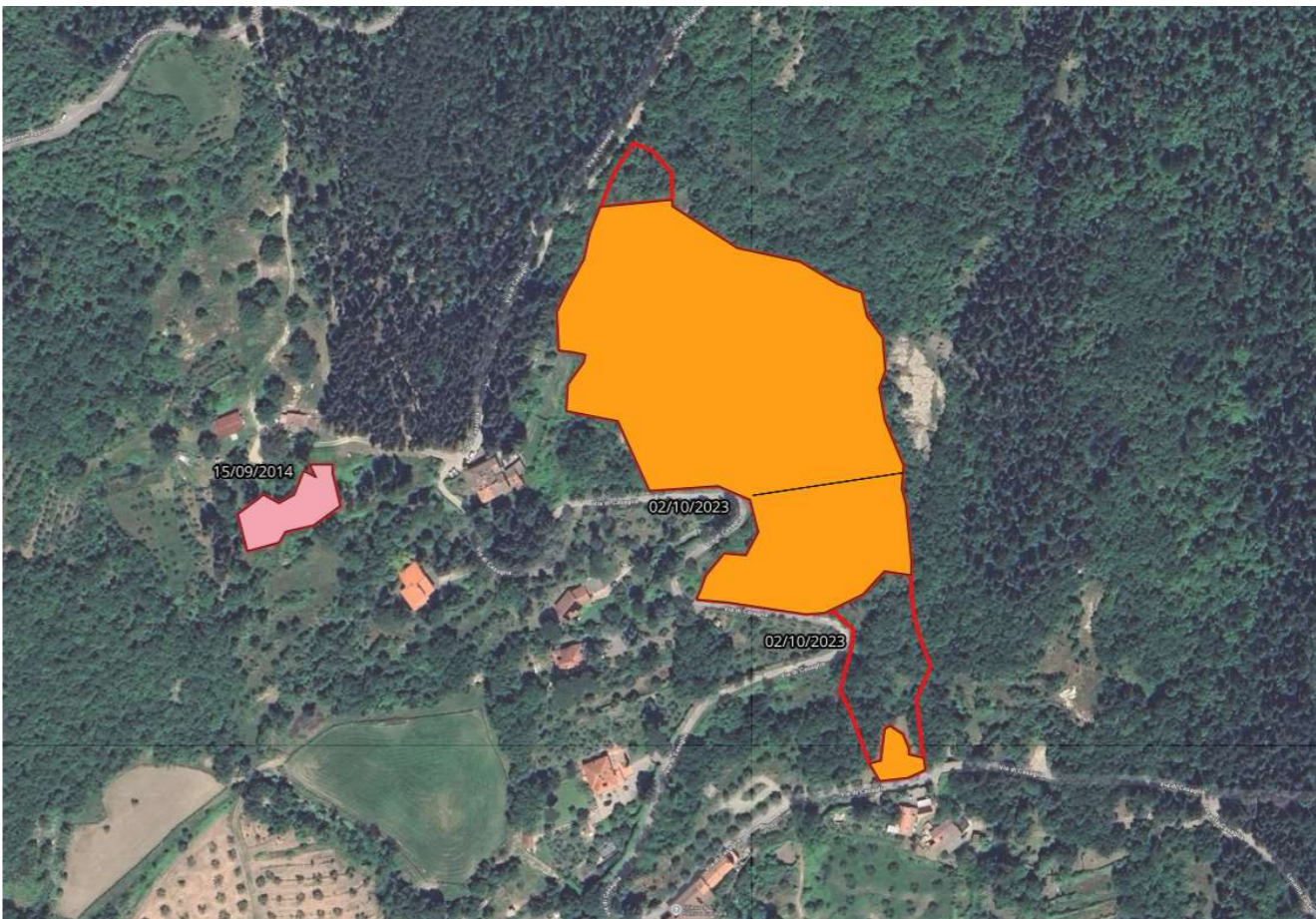
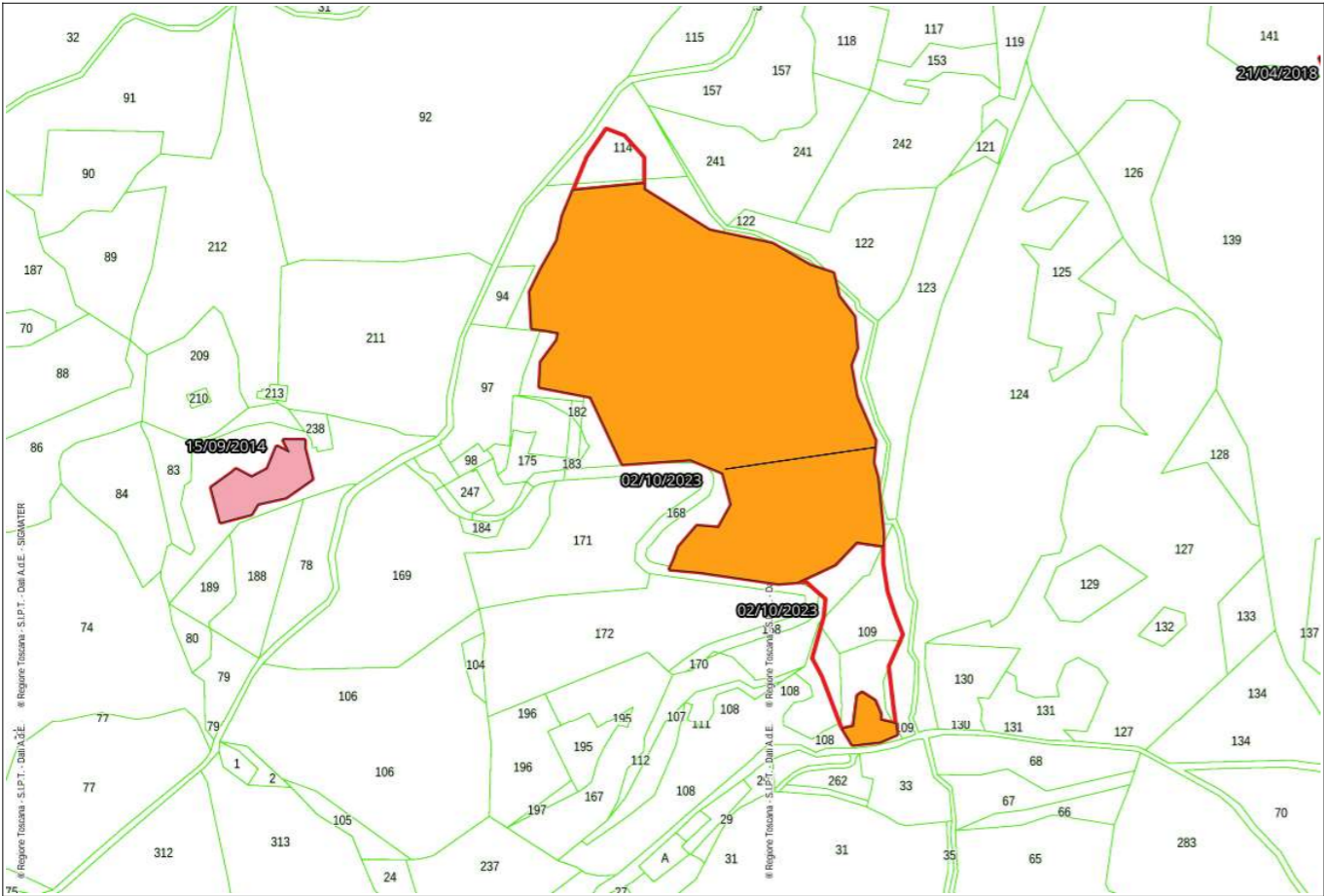

Estratto CATASTALE	Estratto ORTOFOTOCARTA
--------------------	------------------------

LISTA DELLE PARTICELLE INTERESSATE								Durata temporale del vincolo (LRT 39/2000, art. 76)		
CODICE NAZIONALE	FOGLIO	PARTICELLA ETTARI, ARE, CENTIERA	SUBALTERNO	ALLEGATO	SVILUPPO	SUPERFICIE PERCORSO, ARE, CENTIARE	SUPERFICIE TOTALE, ARE, CENTIARE			
B406	3	00097		0	0	1.23	2205.1			
B406	3	00100		0	0	24205.89	28830.03	Comma 4, lettera a): 2033	Comma 5, lettera a): 2038	Comma 7: 2028
B406	3	00108		0	0	1328.28	5518.1			
B406	3	00109		0	0	1183.69	2220.73			
B406	3	00110		0	0	420.78	1043.59	Comma 4, lettera b): 2028	Comma 5, lettera b): 2043	
B406	3	00114		0	0	639.16	1913.79			
B406	3	00122		0	0	0.05	3222.34			
B406	3	00168		0	0	242.61	1842.53			
B406	3	00223		0	0	685.5	1053.26			

LOCALITA' LE CROCI DI CALENZANO 2024					
DATA	TIPO INTERVENTO	SUPERFICIE BOSCHIVA PERCORSO DAL FUOCO (Ha)	SUPERFICIE NON BOSCHIVA PERCORSO DAL FUOCO (Ha)	DI CUI SUPERFICIE PASCOLIVA PERCORSO DAL FUOCO (Ha)	TOTALE SUPERFICIE PERCORSO DAL FUOCO (Ha)
31/07/2024	Incendio boschivo	00.19.45,43			00.19.45,43

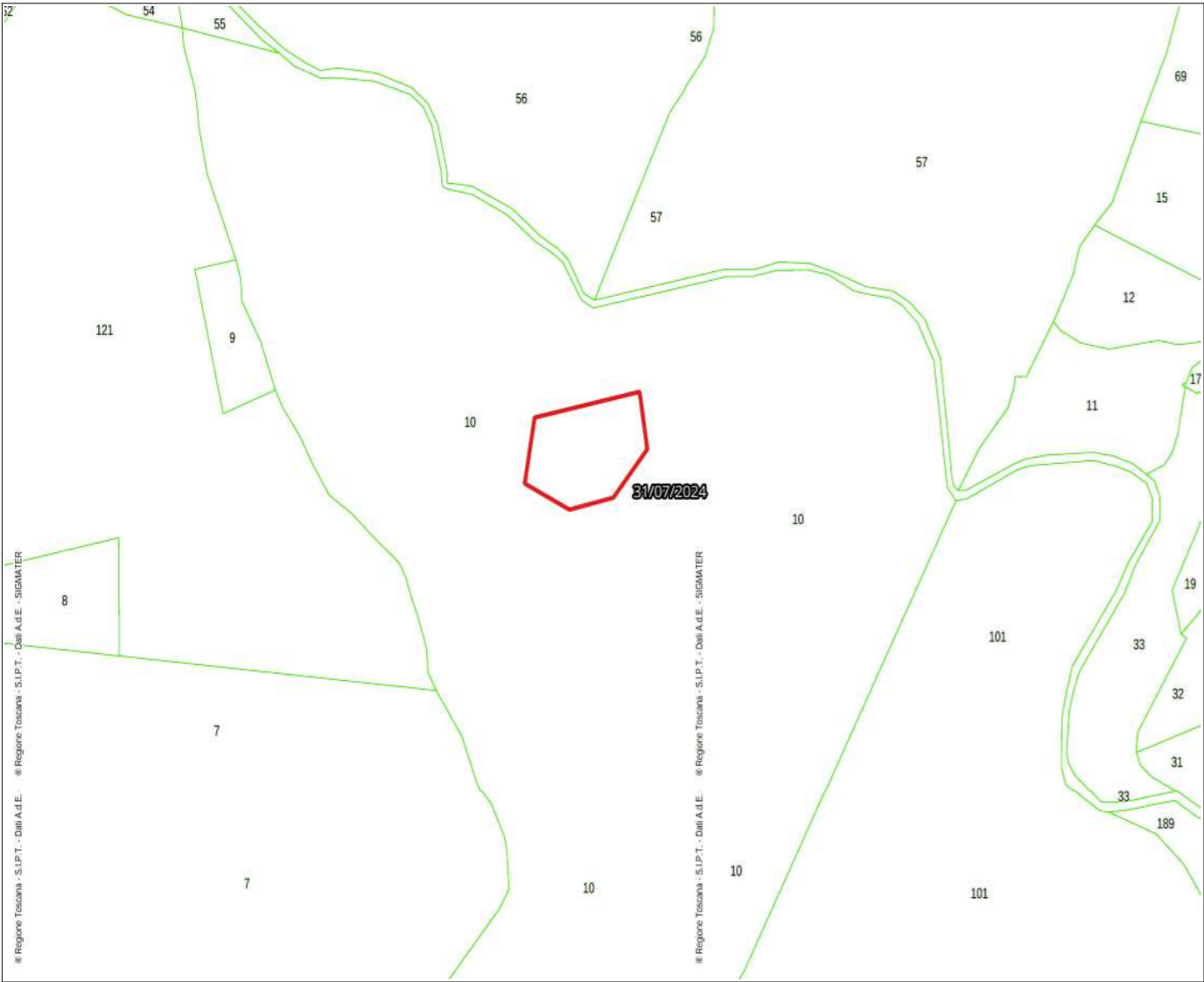

Estratto CATASTALE	Estratto ORTOFOTOCARTA
--------------------	------------------------

LISTA DELLE PARTICELLE INTERESSATE								Durata temporale del vincolo (LRT 39/2000, art. 76)		
CODICE NAZIONALE	FOGLIO	PARTICELLA ETTARI, ARE, CENTIERA	SUBALTERNO	ALLEGATO	SVILUPPO	SUPERFICIE PERCORSO, ARE, CENTIARE	SUPERFICIE TOTALE, ARE, CENTIARE	Comma 4, lettera a): 2034	Comma 5, lettera a): 2039	Comma 7: 2029
B406	50	00010	0	0	0	1945.43	84444	Comma 4, lettera b): 2029	Comma 5, lettera b): 2044	