Comune di Calendasco

Provincia di Piacenza

Comune di Rivergaro

P.U.G.

Piano Urbanistico Generale
(L.R. 21 dicembre 2017, n. 24)

TAVOLA DEI VINCOLI

V.2-2_C	Vincoli paesaggistici e storico-culturali - Calendasco	Scala 1:5.000

Assunzione Proposta PUG	Adozione Proposta PUG	Approvazione PUG
Del. G.C. n. __ del __/__/____	Del. C.C. n. __ del __/__/____	Del. C.C. n. __ del __/__/____

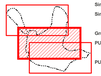

Sindaco del Comune di Calendasco	Filippo Zangrandi
Sindaco del Comune di Rivergaro	Andrea Gatti
Gruppo di lavoro	
PUG Comune di Calendasco	dott. urb. Alex Massari dott. geol. Stefano Castagnetti
PUG Comune di Rivergaro	dott. urb. Alex Massari arch. Fabio Ceci arch. Paolo Colombini arch. Dario Adeodo Avv. Roberto Olari dott. geol. Gabriele Corbelli

Legenda

Confine comunale

Unità e Sub-unità di paesaggio di rilevanza locale (PTCP art. 54)

- 1a - Sub-unità del fiume Po
- 2a - Sub-unità dell'alta pianura
- 5d - Sub-unità del basso corso del fiume Trebbia
- 16a - Sistema urbanizzato di Piacenza e San Nicolò

Zone urbane storiche ed elementi di interesse storico-architettonico e testimoniale

Beni culturali (tutelati ai sensi degli artt. 10-13 del D.Lgs. 42/2004 e smi)

1 Castello di Calendasco
2 Chiesa di Santa Maria Assunta e casa canonica
3 Chiesa di San Pietro Apostolo, canonica e pertinenze
4 Ex Oratorio di San Francesco
5 Fondo Campogrande
6 Palazzo del Castellazzo di Sotto e Pertinenze
7 Villa del Verme - Antonini Zambeli e giardino

Edifici di interesse storico-testimoniale (PTCP art. 25, PUG)

Ambiti di particolare interesse storico e archeologico

- Sito con ritrovamenti archeologici - puntuale (PTPR art. 21)
- Zone di interesse archeologico (PTCP art. 22)
- Sito con ritrovamenti archeologici - areale (PTPR art. 21)
- b2: area di concentrazione di materiali archeologici o di segnalazioni di rinvenimenti (PTPR art. 21)
- Zone di tutela della struttura centuriata - elementi localizzati: via Glareata romana (PTCP art. 23)

Ambiti di interesse storico - testimoniale

- Percorsi storici consolidati (PTCP art. 27)
- Guado (PTCP art. 27)

Zone ed elementi di interesse storico-architettonico e testimoniale (PTCP art. 25)

- Architettura religiosa e assistenziale (S19)
- Architettura fortificata e militare (S19)
- Architettura civile (S19)
- Architettura rurale (S19)
- Architettura votiva e funeraria (S19)
- Architettura vegetale (S19)

Zone urbane storiche e strutture insediative storiche non urbane (PTCP art. 24)

- Tessuto agglomerato principale
- Tessuto agglomerato
- Tessuto non agglomerato
- Nucleo principale
- Nucleo secondario
- A Alterato
- N Parzialmente alterato
- P Non alterato

Aree ed elementi di interesse paesaggistico

- Territori coperti da foreste e boschi (D.Lgs 42/2004 art. 142, c. 1, lettera g)
- Alvei dei corsi d'acqua pubblici di interesse paesaggistico (D.Lgs 42/2004 art. 142, c. 1, lettera c)
- Fascia di rispetto dei corsi d'acqua pubblici di interesse paesaggistico (D.Lgs 42/2004 art. 142, c. 1, lettera c)
- Aree escluse dal vincolo (D.Lgs 42/2004 art. 142, c. 2)
- Parco regionale del fiume Trebbia (D.Lgs 42/2004 art. 142, c. 1, lettera f)

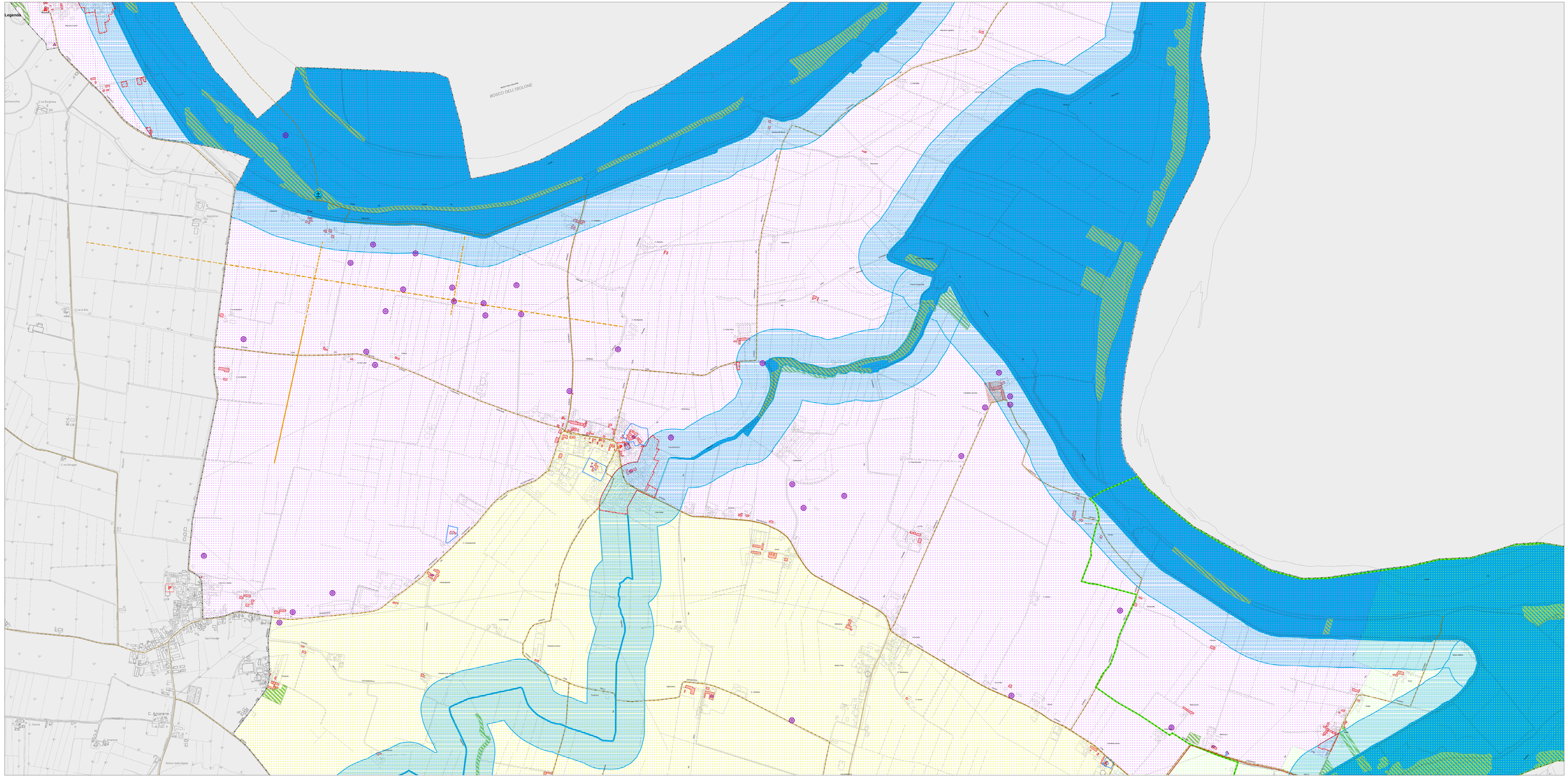
Legenda
BOSCO DELL'ISOLONE
C.na Borghesa
C.na la Bra
C.na Mangani
C.na Ronchetto
C.na Ronchetto
C.na Ronchetto