

PARTICOLARI PERCORSI SOTTOTETTO

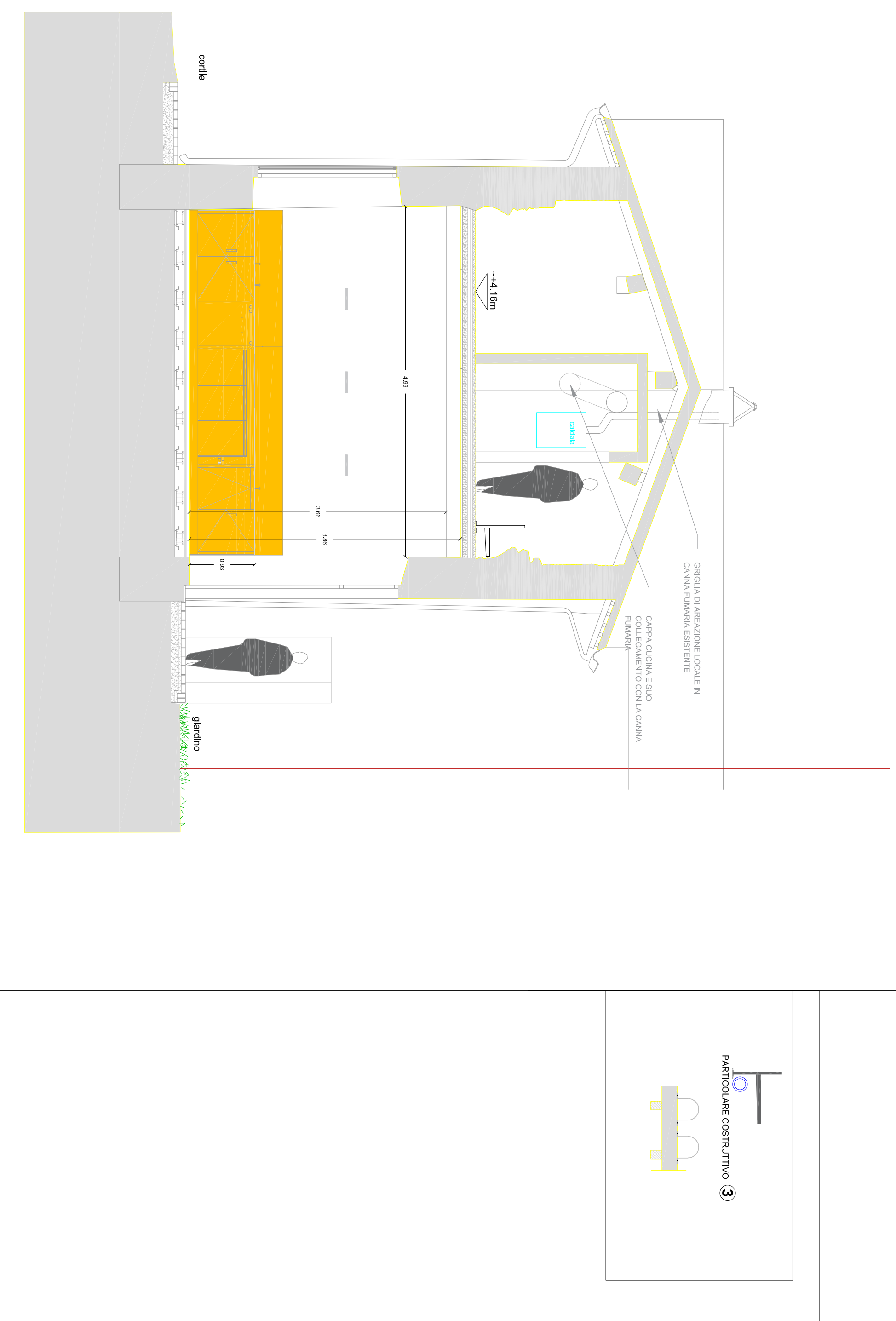

PIANO TERRA



SOTTOTETTO



Figure 1. A schematic diagram of the proposed system. The system consists of a multi-layered structure. The top layer is a thin layer of material. Below it is a layer of material. The bottom layer is a thin layer of material. The system is designed to be used for the detection of the presence of the target molecule. The system is designed to be used for the detection of the presence of the target molecule. The system is designed to be used for the detection of the presence of the target molecule.

"RIQUALIFICAZIONE DEL CASTELLO DI CALEDASCO HUBI" - RESTAURO DI PARTE DELL'ALA SUD-OVEST DEL CASTELLO CON MESSA IN SICUREZZA STRUTTURALE. REALIZZAZIONE DI NUOVI SERVIZI IDRICI E REALIZZAZIONE DELLE "CUCINE FRANGIGINE".
"CASTELLI FRANGIGINE: NUOVE ACCESSIBILITÀ TURISTICHE PER CALEDASCO E BERCETO LUNGO LA VIA FRANGIGINA IN EMILIA ROMAGNA" BANDO MINISTERO DEL TURISMO - PROGETTI DI VALORIZZAZIONE DEI COMUNI CON POPOLAZIONE INFERIORE A 5.000 ABITANTI, CLASSIFICATI A VOCAZIONE TURISTICA

© 2004 Blackwell Publishing Ltd, *Journal of Internal Medicine* 255: 109–116

Comitatente
Comune di Calendasco
Via Giuseppe Mezzini, 4, 29010 Calendasco (PC)
tel +39 - 0523 772722 mail: tecnico@comunecalendasco.pci

Progettazione architettonica

studio rodelli speranza architetti associati

Via Pietro Cellella 29 20130 Milano
Tel +39, 0254100154 Fax +39, 0254114959

web www.srsarch.it mail info@srsarch.it

architetto **Vito Redaelli** Collaboratori:

architetto Gala Redaelli	arch. Federico Urso
architetto Anna Sprengenza	
architetto Boonlan Kusak	

arch. Angella Lopez

arch. Sara Hekimpour

KILBYO IASBI SCALIBI

architetto Riccardo Sverzellati
via Faustini 4 29121 Piacenza

Tel +39 . 3939063061

info@nccardoswartzel.it

Consuetudine ILM e principio UNHCR

di cui, all'isola F. di Lido
Via Torino, 24/B/7, 20060 Gessate (MI)

mail: arshi.angelapianza@gmail.com

Coordinamento sicurezza
Dott. Gec. Iod. Maurizio Cammarini

LOC. 1 - 1100, Milano, via Castiglione
Via Carella 3 Plescello Val Tidone

Tel 3356917948
sdcunibpo@gmail.com

PROVA TECNICA DEI CATTOLICI E CALPAIDACCO

**RIDUZIONE DEL CASTELLO DI CALENDESCO HO
RIGUARDATO IL CASTELLO CON MESSA IN SICUREZZA
SUD-OVEST DEL CASTELLO CON MESSA IN SICUREZZA**

SERVIZI IGIENICI E REALIZZAZIONE DELLE "CUCINE FRA

PROGETTO ESECUTIVO

1 KOE 1 0 EOE 0 1 1 0

Teoria n°
Impianti Meccanici:

12 Impianto di riscaldamento

--	--	--

Scots

1:50

[illegible]

Data	Compilazione	Controllo
------	--------------	-----------

Entscheidung	15/01/2025	RC	RC
--------------	------------	----	----

Revisions	16/04/2025	RC	RC
-----------	------------	----	----
