

PROSPETTO SUD - OVEST
rilevo materico eseguito prima della realizzazione delle opere del BANDO GIOVANI



PROSPETTO NORD-OVEST
rilevo materico eseguito prima della realizzazione delle opere del BANDO GIOVANI

MAPPATURA DEI MATERIALI

Materiali		descrizione dei materiali	
	I2 - Intonaco		Intonaco di malta bastarda della prima metà del 1900. Sotto la gronda è ancora presente del colore (assente invece nella parte bassa).
	I2 - Intonaco		Intonaco di malta bastarda. Si presenta prevalentemente sui camini.
	I3 - Intonaco		Lacerti d'intonaco di calce.
	I4 - Intonaco cementizio		Rappezzi di intonaco cementizio della seconda metà del 1900.
Materiali ceramici (laterizi, terracotte...)			
	C1 - Laterizi		Laterizi a vista a causa della degradazione degli intonaci.
	C2 - Coppi		Copertura laterizia a coppo-canale
Metalli			
	M1 - infissi/inferriate		Elementi metallici presenti sui serramenti e presenza inferriate
	M2 - Gronde		Canali e gronde in rame
Legno:			
	Infissi		Serramenti, persiane e portoncini in legno
	Strutture di copertura		Strutture portanti della copertura lignea in aggetto
Vetro:			
	V1 - vetro trasparente		Vetro delle finestre

SCHEMA PLANIMETRICO CON LINEE DI PROSPETTI PIANO TERRA

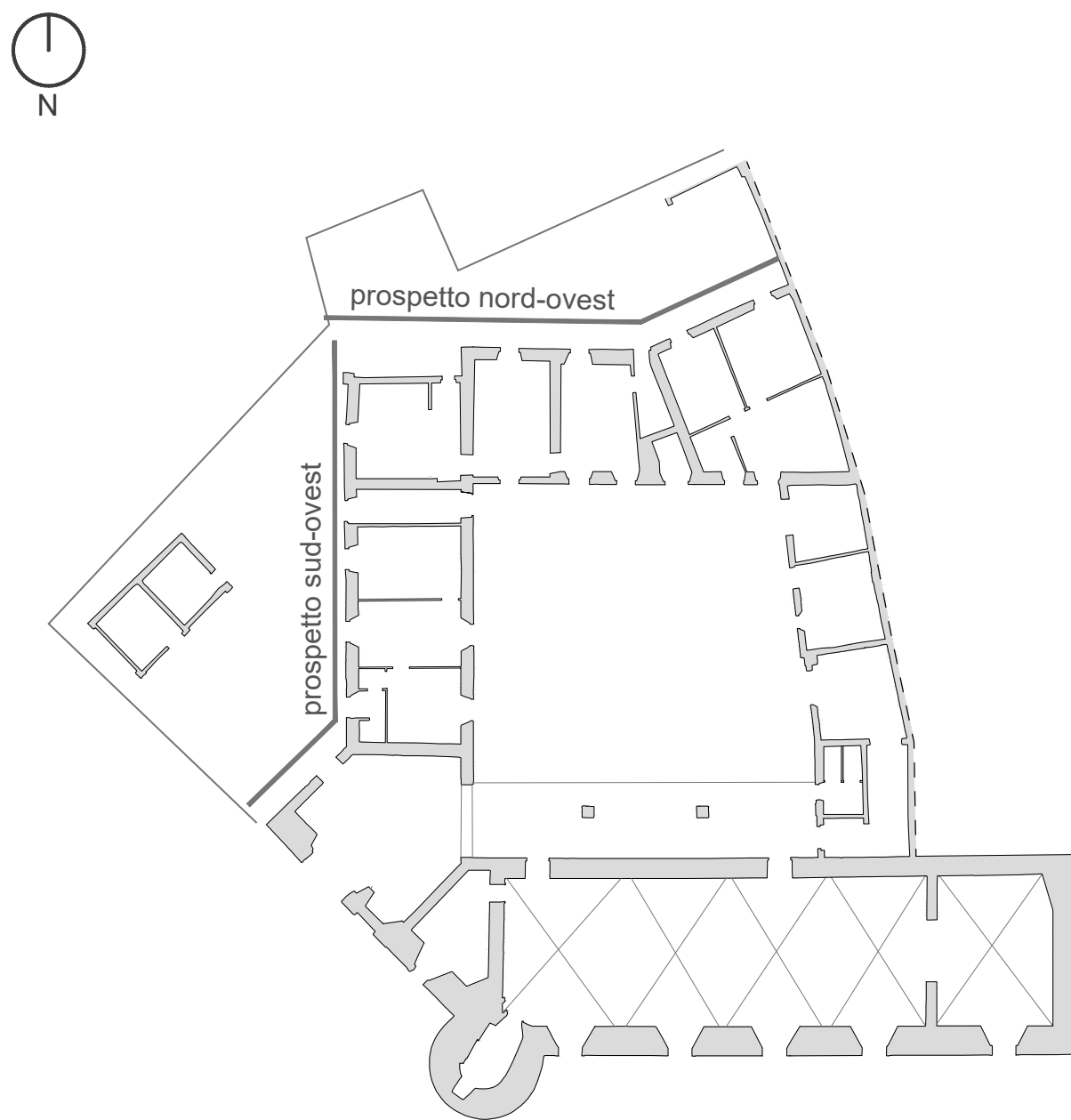

"RIQUALIFICAZIONE DEL CASTELLO DI CALEDASCO HUB/1" - RESTAURO DI PARTE DELL'ALA SUD-OVEST DEL CASTELLO CON MESSA IN SICUREZZA STRUTTURALE, REALIZZAZIONE DI NUOVI SERVIZI IGIENICI E REALIZZAZIONE DELLE "CUCINE FRANCIGENE"

"CASTELLI FRANCIGENI: Nuove accessibilità turistiche per Caledasco e Berceto lungo la via Francigena in Emilia Romagna" BANDO MINISTERO DEL TURISMO - PROGETTI DI VALORIZZAZIONE DEL COMUNI CON POPOLAZIONE INFERIORE A 5.000 ABITANTI, CLASSIFICATI A VOCAZIONE TURISTICA

Comittente
Comune di Caledasco
Via Giuseppe Mazzini, 4, 29010 Caledasco (PC)
tel +39.0523 772722
mail tecnico@comunecalendasco.it

Progettazione architettonica
studio redaelli speranza architetti associati
via pietro colletta 29 20135 Milano
tel +39.0254100154 fax +39.0254114959
web www.srsarch.it mail info@srsarch.it
architetto Vito Redaelli Collaboratori:
architetto Gaia Redaelli arch. Federico Urso
architetto Anna Speranza arch. Bodgan Kusevic
arch. Angela Lopez
arch. Sara Hakimpour

Rilevo laser scanner
architetto Riccardo Sverzellati
via faustini 4 29121 Piacenza
tel +39.3939083081
mail info@riccardosvrzellati.it

Consulenza CAM e principio DNSH
arch. Angela Panza
Via Torino, 24/6/7, 20060 Gessate (MI)
mail arch.angelapanza@gmail.com
Coordinamento sicurezza
Dott Per. Ing. Maurizio Campagnoli
Via Carella 3 Pianello Val Tidone
Tel 3356917948
sicurlabpc@gmail.com

Progettazione strutturale
Ing. Caterina Trintinaglia
via san siro 74, 29121 Piacenza
mail c.trintinaglia@gerundium.it
Consulenza prevenzione incendi
dott. arch. Federico Belardo
via Castello 2, 29019 San Giorgio Piacentino(PC)
mail federico@belardo.eu

Sorveglianza Archeologica
dott.ssa Maria Maffi
Loc. Lisignano 1, 29010 Gazzola (PC)
mail maria.maffi@libero.it

Assistenza Opere edili di Restauro
Luca Panciera
Conservazione e Restauro di Opere d'Arte
Via G. Galilei, 56/b, 29100 Pistoia (PC)
mail panciera.luca@alice.it

Progettazione impianti elettrici e macchinari
Ing. Roberto Carla
Strada Farnesiana 58/A 29122 Piacenza (PC)
tel Fax 0523072085
mail roberto@studiotecnicoarta.it

RIQUALIFICAZIONE DEL CASTELLO DI CALEDASCO HUB/1 - RESTAURO DI PARTE DELL'ALA SUD-OVEST DEL CASTELLO CON MESSA IN SICUREZZA STRUTTURALE, REALIZZAZIONE DI NUOVI SERVIZI IGIENICI E REALIZZAZIONE DELLE "CUCINE FRANCIGENE"

PROGETTO ESECUTIVO

Tavola n°	Titolo
07	RILIEVO MATERICO DEI PROSPETTI ESTERNI
Scala 1:50	

	Data	Compilazione	Controllo	Approvazione
Emissione	18/04/2025	SH	VR	VR
Revisione				

A NORMA DELLE VIGENTI LEGGI SUI DIRITTI D'AUTORE IL PRESENTE DISEGNO NON PUO' ESSERE RIPRODOTTO NE SVILUPPATO A TERZO SENZA IL NOSTRO CONSENSO - TRIBUNALE COMPETENTE