

PIANO TERRA  
1:50

A:  
PIANO CUCINA

- frigorifero
- lavaggio cibi
- lavaggio piatti (2 rubinetti, 1 con comando a piede)
- lavastoviglie
- pattumiera umido

B:  
CUCINA ISOLA

- cottura
- forno
- cappa
- preparazione cibo

C:  
frigorifero  
mobile dispensa

D:  
mobile dispensa con spazio  
frigorifero

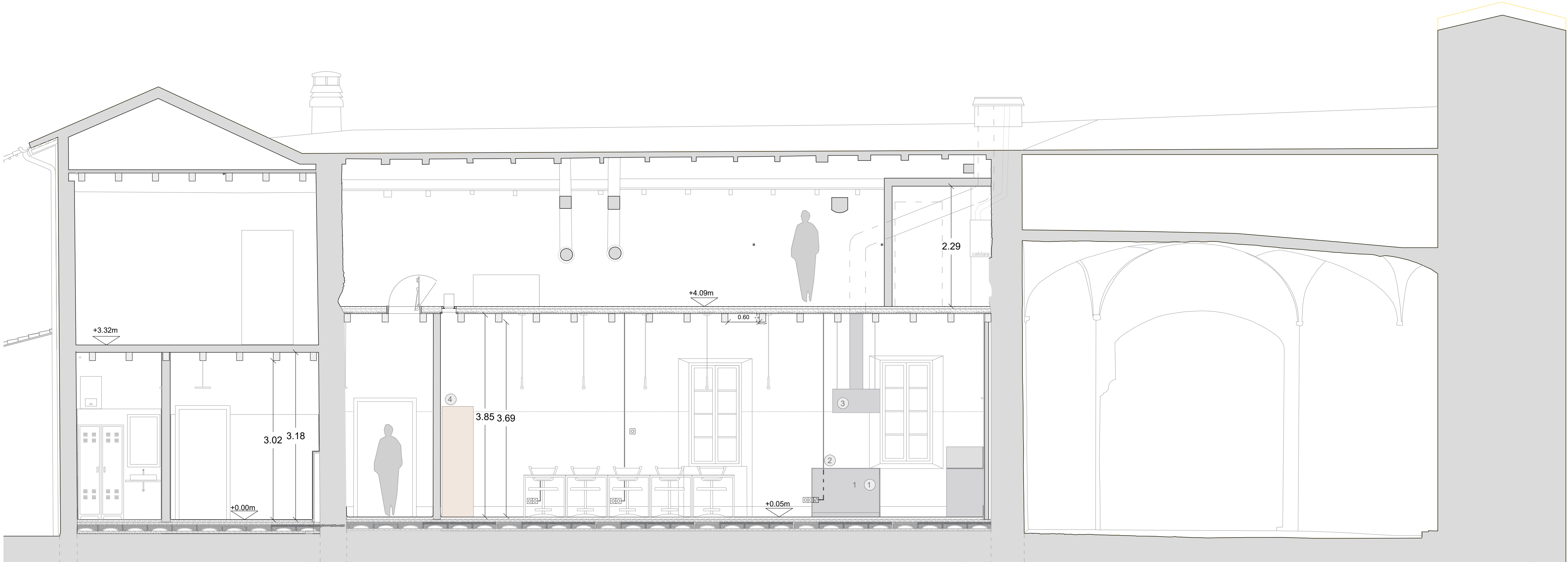

SEZIONE AA'

1. cottura con forno
2. preparazione cibi
3. cappa illuminazione
4. mobile dispensa

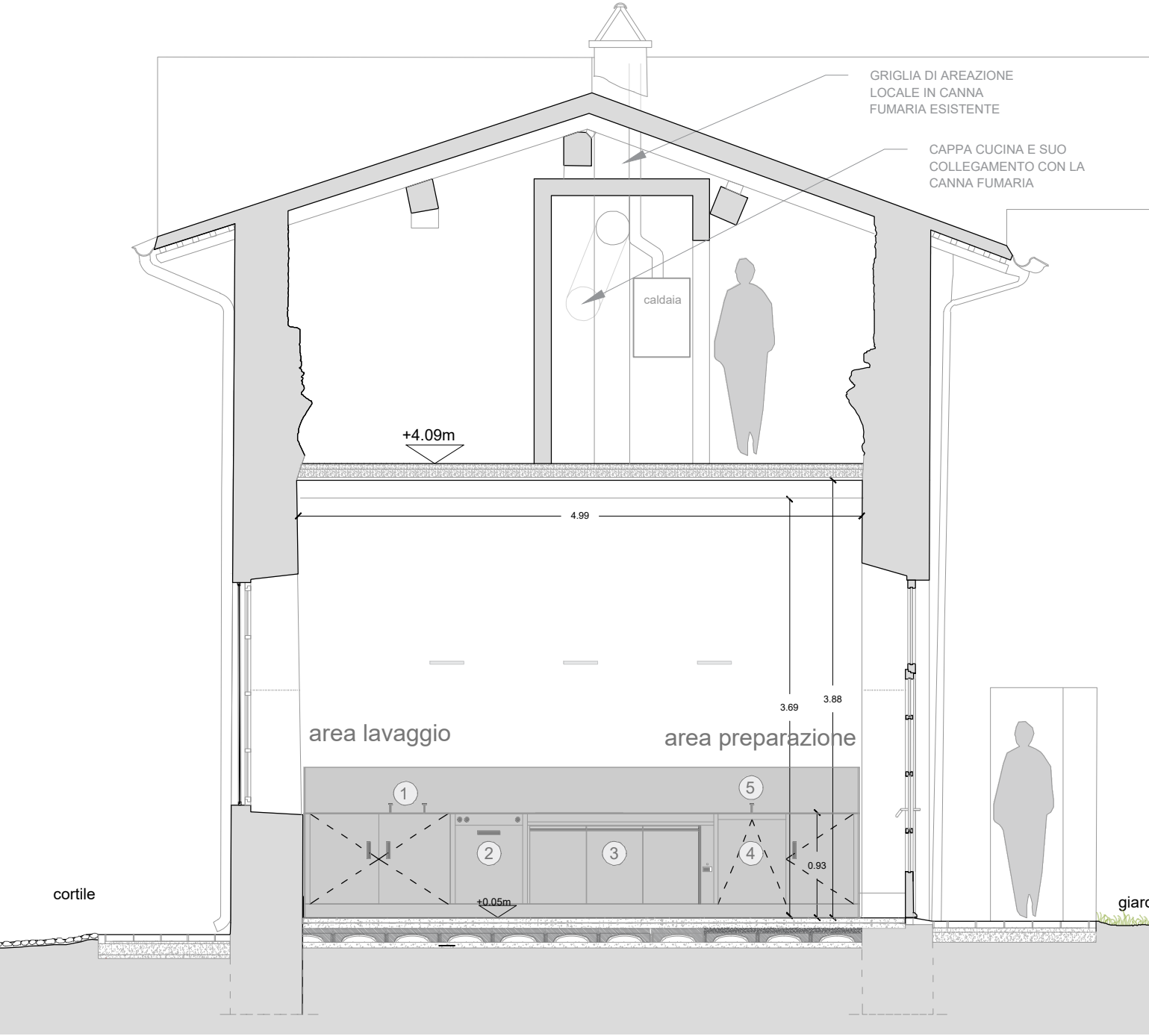

SEZIONE EE'

1. lavaggio piatti
2. lavastoviglie
3. frigorifero
4. pattumiera umido
5. lavaggio cibi

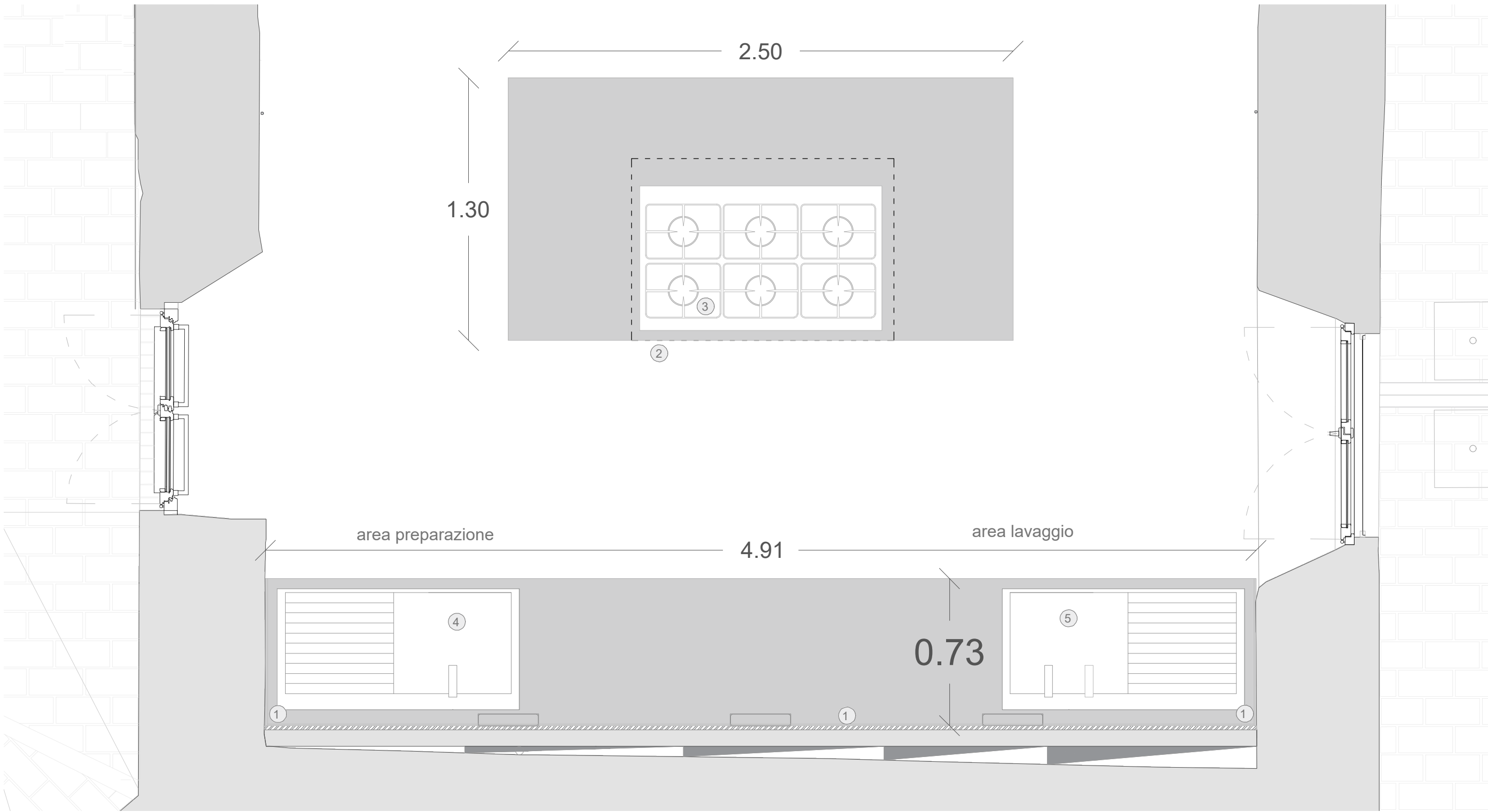

CUCINA MOBILE  
1:20

A:  
PIANO CUCINA

1. pannello vetricale in acciaio

B:  
CUCINA ISOLA

- (isola realizzata con numero 4 mobili affiancati con un unico ripiano orizzontale)
2. forno
  3. cottura
  4. lavaggio cibi
  5. lavaggio piatti (2 rubinetti, 1 con comando a piede)

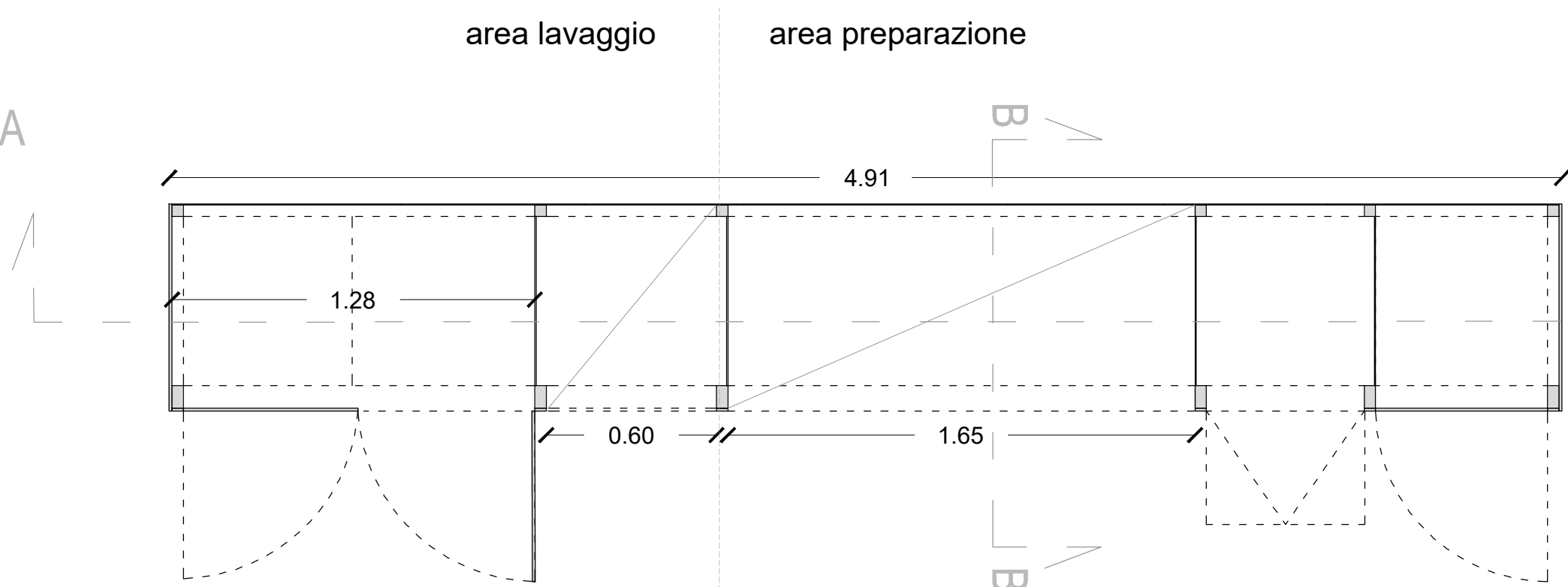

pianta

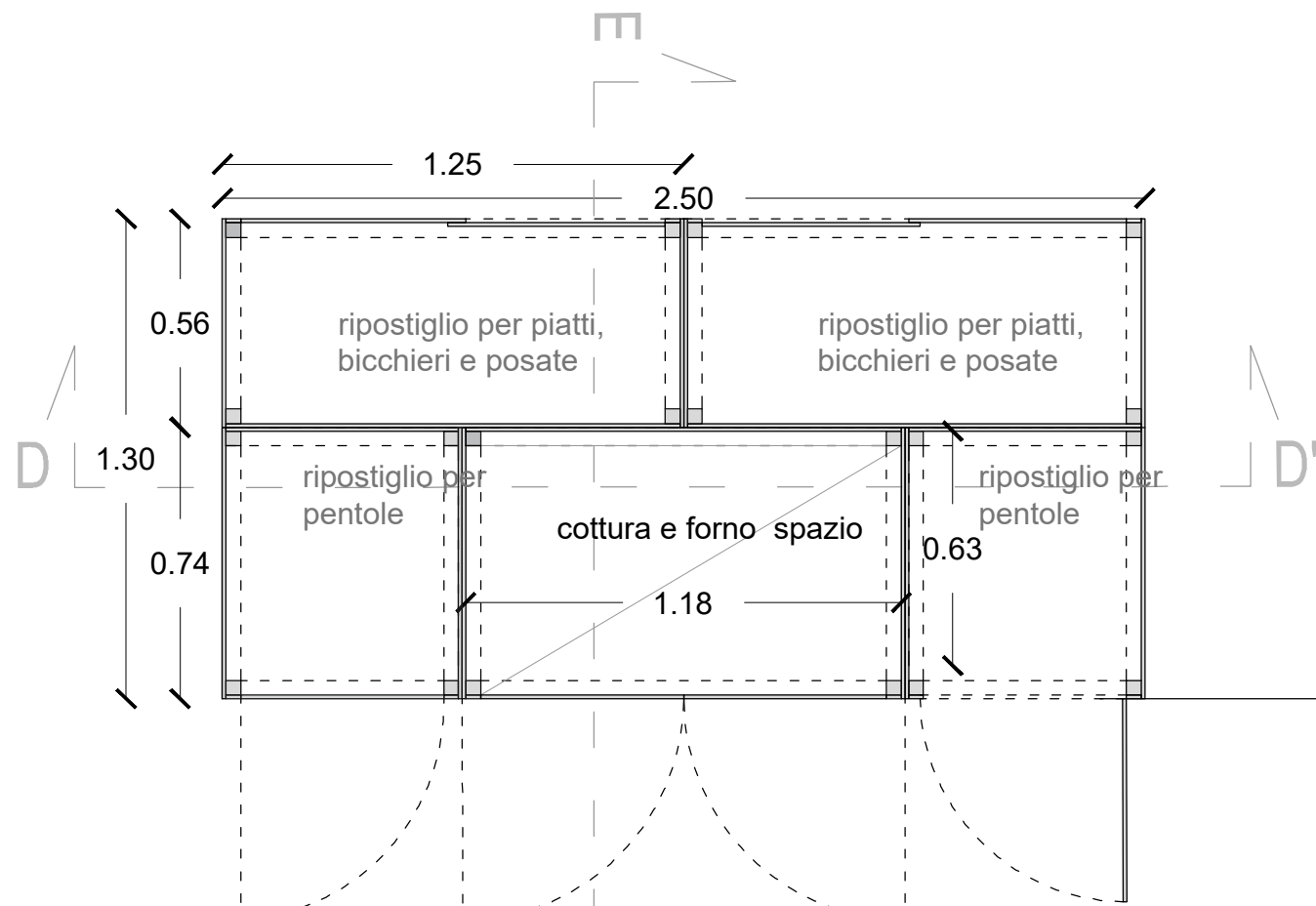

pianta

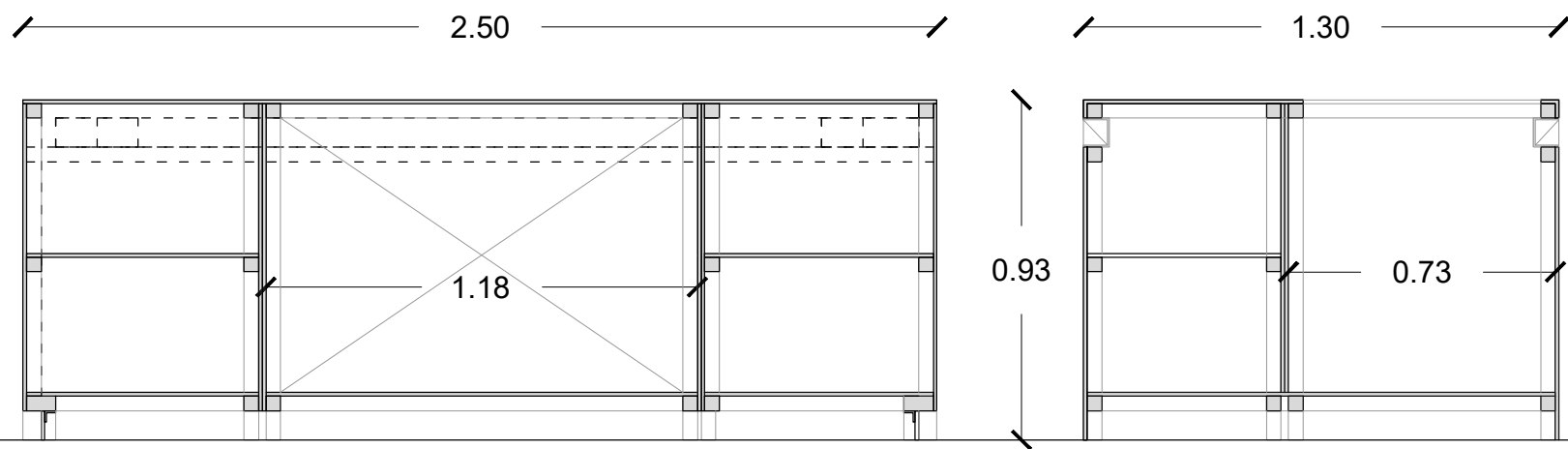

sezione DD'

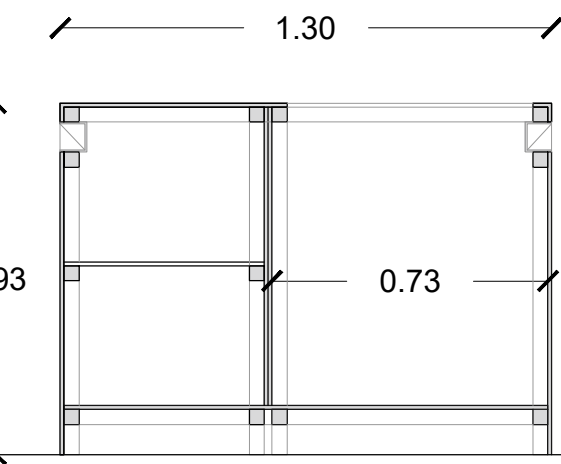

sezione EE'

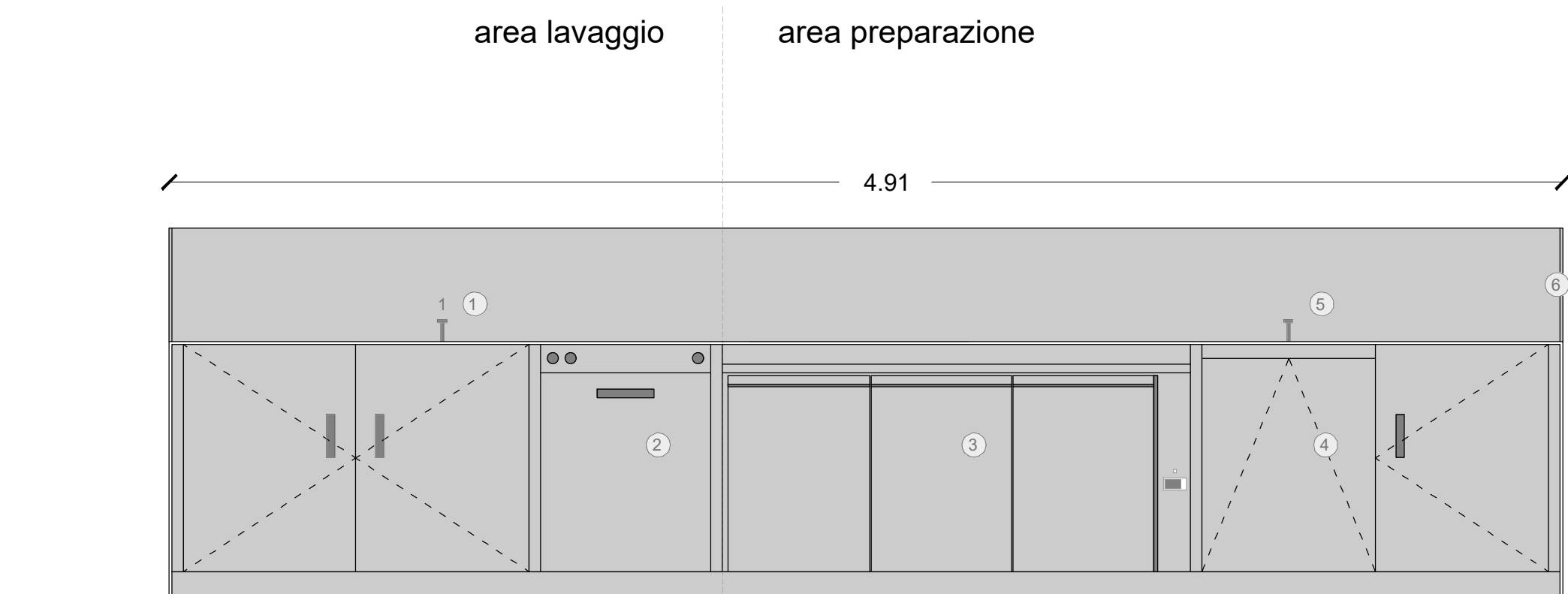

prospetto lungo

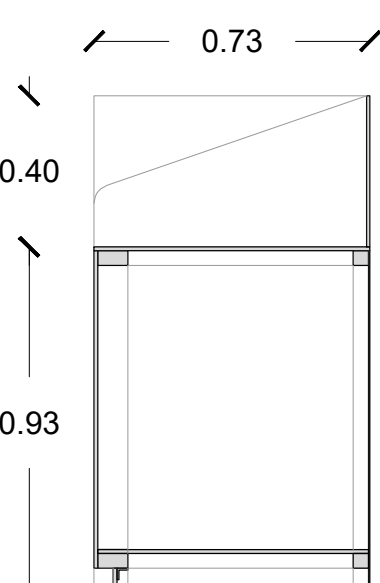

sezione BB'

1. lavaggio piatti
2. lavastoviglie
3. frigorifero
4. pattumiera umido
5. lavaggio cibi
6. pannello vetricale in acciaio

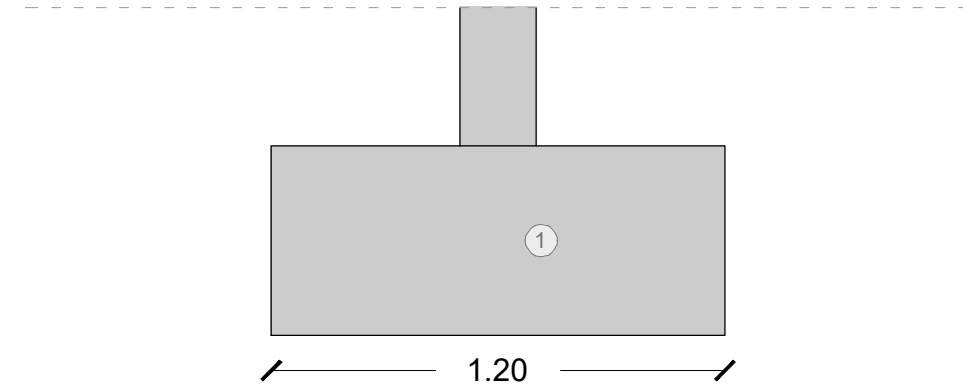

prospetto lungo

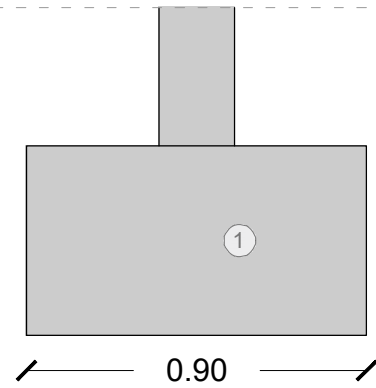

prospetto corto

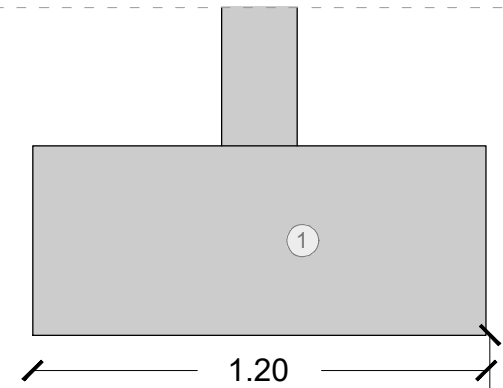

prospetto lungo

1. cappa con motore e illuminazione
2. cottura
3. forno
4. ripostiglio per pentole
5. ripostiglio per piatti e posate



NOTA: Gli arredi della cucina indicati nel disegno non sono parte dell'appalto



Esempi attività socio-culturali culinarie

Laboratorio della Associazione Arti e Pensieri presso il Frutteto di Santa Maria di Campagna (Piacenza)

**"RIQUALIFICAZIONE DEL CASTELLO DI CALENDASCO HUB/1" - RESTAURO DI PARTE DELL'ALA SUD-OVEST DEL CASTELLO CON MESSA IN SICUREZZA STRUTTURALE. REALIZZAZIONE DI NUOVI SERVIZI IGIENICI E REALIZZAZIONE DELLE "CUCINE FRANCIGENE"**

**"CASTELLI FRANCIGENI: Nuova accessibilità turistiche per Calendasco e Berceto lungo la via Francigena in Emilia Romagna"** BANDO MINISTERO DEL TURISMO - PROGETTI DI VALORIZZAZIONE DEI COMUNI CON POPOLAZIONE INFERIORE A 5.000 ABITANTI, CLASSIFICATI A VOCAZIONE TURISTICA

**Committente**  
Comune di Calendasco  
Via Giuseppe Mazzini, 4, 29010 Calendasco (PC)  
tel +39. 0523. 772722 mail tecnico@comunecalendasco.pc.it

**Progettazione architettonica**  
studio redelli speranza architetti associati  
via piro colletta 29 20135 Milano  
tel +39. 0254100154 fax +39. 0254114959  
web www.asarch.it mail info@asarch.it

**Progettazione strutturale**  
Ing. Caterina Trintaglia  
via san ato 74, 29121 Piacenza  
mail c.trintaglia@gsnordunit.it

**Consulenza prevenzione incendi**  
dot. arch. Federico Belardo  
via Castello 27, 20019 San Giorgio Piacentino (PC)  
mail federico@belardo.eu

**Sorveglianza Archeologica**  
dott.ssa Maria Maffi  
Loc. Lisignano 1, 29010 Gazzola (PC)  
mail maria.maffi@libero.it

**Assistenza Opere edili di Restauro**  
Luca Panciera  
Conservazione e Restauro di Opere d'Arte  
Via G. Galilei, 56/b, 29100 Piacenza (PC)  
mail panciera.luca@kic.it

**Progettazione impianti elettrici e macchinari**  
Ing. Roberto Carta  
Sisde Farnesiana 56/A,  
29122 Piacenza (PC)  
tel. Fax 0523/07205 mail roberto@studiotecnocarta.it

**RIQUALIFICAZIONE DEL CASTELLO DI CALENDASCO HUB/1 - RESTAURO DI PARTE DELL'ALA SUD-OVEST DEL CASTELLO CON MESSA IN SICUREZZA STRUTTURALE, REALIZZAZIONE DI NUOVI SERVIZI IGIENICI E REALIZZAZIONE DELLE "CUCINE FRANCIGENE"**

**PROGETTO ESECUTIVO**

Tavola n° <b>21</b>	Titolo <b>ARREDI CUCINA</b> - Pianta, sezioni, prospetti			
Scala 1:50 1:20				
	Data	Compilazione	Controllo	Approvazione
Emissione	18/04/2025	SH	VR	VR
Revisione				

A NORMA DELLE VIGENTI LEGGI SUL DIRITTO DI TUTELA IL PRESENTE DISEGNO NON PUO' ESSERE RIPRODOTTO NE CIVILMENTE, TERZO SENZA IL NOSTRO CONSENTO TRIBUNALE COMPETENTE