

RENDER - VIALE MATTEOTTI E GIARDINO

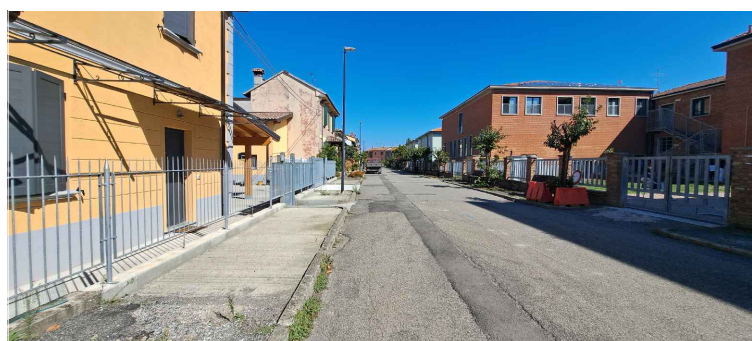

PRIMO DOPO

RENDER 1

In Viale Matteotti abbiamo trasformato il marciapiede esistente sul lato della scuola in una lunga fascia di verde con alberi piantati regolarmente per creare zone d'ombra. La strada per le automobili è organizzata a senso unico, con posti auto situati sul lato del castello. I parcheggi sono intervallati da isole verdi ricche di fiori. Il marciapiede sul lato del castello è principale, più ampio e dotato di spazi per il riposo.



PRIMO DOPO

RENDER 2

Nel mezzo di Viale Matteotti si trova un giardino privato che abbiamo trovato molto attrattivo. Abbiamo deciso di valorizzarne il verde creando delle piccole piazze con panchine, da cui poter osservare le piante e ammirare la vista del castello sullo sfondo. Sul lato opposto degli alberi si trovano le case popolari, separate da un muro. Abbiamo deciso di rimuoverlo per creare uno spazio più aperto e sociale al centro della via.

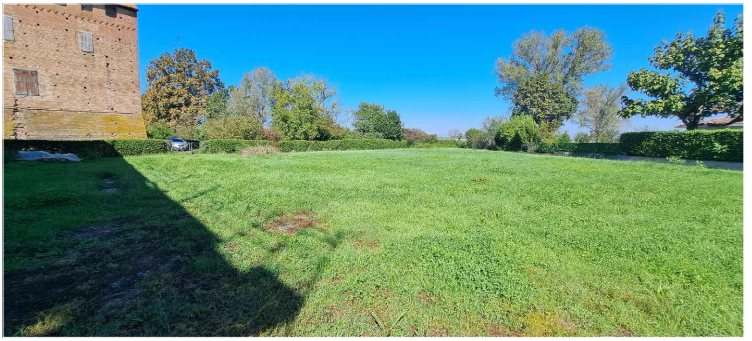

PRIMO DOPO

RENDER 3

Nel giardino accanto alle ex scuderie abbiamo progettato due aree principali: la prima, aperta e polifunzionale; la seconda, pavimentata, pensata come spazio di relax e per lezioni all'aperto destinate ai bambini di una scuola vicina, con panchine e alberi intorno per creare zone d'ombra.



PIANO 1:1000



1 RENDER



Comune di Calendasco (PC)



BANDO PER LA PROGETTAZIONE E REALIZZAZIONE DI INFRASTRUTTURE VERDI E BLU IN AREE URBANE E PERIURBANE

Committente:

Comune di Calendasco
Via Giuseppe Mazzini, 4, 29010 Calendasco (PC)
tel. +39 0523 772722
e-mail: tecnico@comunecalendasco.it

Team di lavoro:

Progettazione paesaggistica ed architettonica:
STUDIO REDAELLI - SPERANZA ARCHITETTI ASSOCIATI
via P. Collelli n. 29, 20135, Milano
ARCH. VITO REDAELLI - ARCH. GAIA REDAELLI - ARCH. ANNA SPERANZA
Tel. 02-54190154 fax 02-54114959
Email: info@srsarch.it www.srsarch.it
Collaboratori: dott. Federico Urso - arch. Angela Lopez Benitez _ Anna Góna

Progettazione Sistemi verdi:
SISTEMI A VERDE - Arboricoltura e Paesaggio
Via F. Tansini, 36, 29122 Piacenza
Dottore agronomo Emanuela Torrigiani, specialista in fitopatologia
Email: e.torrigiani@sistemiaverde.com www.sistemiaverde.com

Progettazione CAM e DNHS:
Ing. Sandro Cristina Reggiani,
Viale Europa, 77 - 20060 Gessate (MI)

Progettazione:
arch. Stefano Campelli,
STUDIO CAMPELLI
Via Mandelli n.4 Piacenza (PC)
Progettazione e Direzioni Lavori Viabilistica:
Studio Campelli Ingegneria e Architettura - Ing. Andrea Campelli
Direzione Lavori
Studio Campelli Ingegneria e Architettura - Arch. Stefano Campelli
Coordinamento sicurezza in fase di progettazione ed esecuzione:
Geom. Alessandro Carli
Collaboratori: Arch. Eleonora Rossi

Progettazione impianti e reti:
Ing. Roberto Carta,
Strada Farnesiana 58/A, 29122 Piacenza (PC) - Fax 0523072085
mail: roberto@studiotecnicoarta.it

UN PO DI VERDE: IL RIO CALENDASCO E LA RETE DI AREE VERDI
COME INFRASTRUTTURA ECOLOGICO/CULTURALE NEL BORGO DI CALENDASCO

Pratica

PROGETTO ESECUTIVO

Tavola n°	Titolo				
18	RENDER DI PROGETTO				
	Data	Motivazione	Compilazione	Controllo	Approvazione
Prima consegna	12.12.2025		AG	VR	VR