

pianta

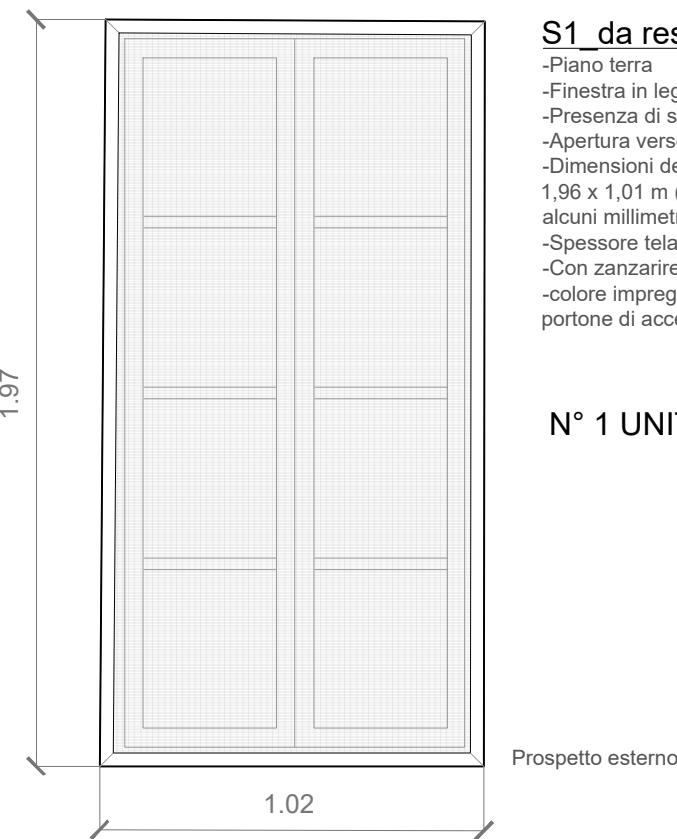

#### S1 da restaurare

- Piano terra
- Finestra in legno di larice apribile a due ante
- Presenza di scuri interni
- Apertura verso l'interno del locale
- Dimensioni della apertura del vano muro circa 1,96 x 1,01 m (le misure possono differire di alcuni millimetri)
- Spessore telaio 45 mm
- Con zanzariera anti insetti removibile esterna
- Colore imprugnante finale in analogia al portone di accesso al Castello

#### N° 1 UNITÀ

Prospetto esterno

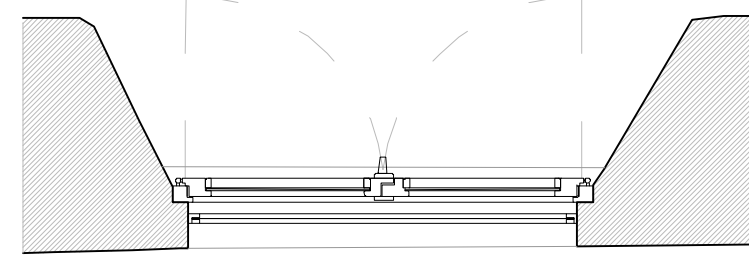

pianta

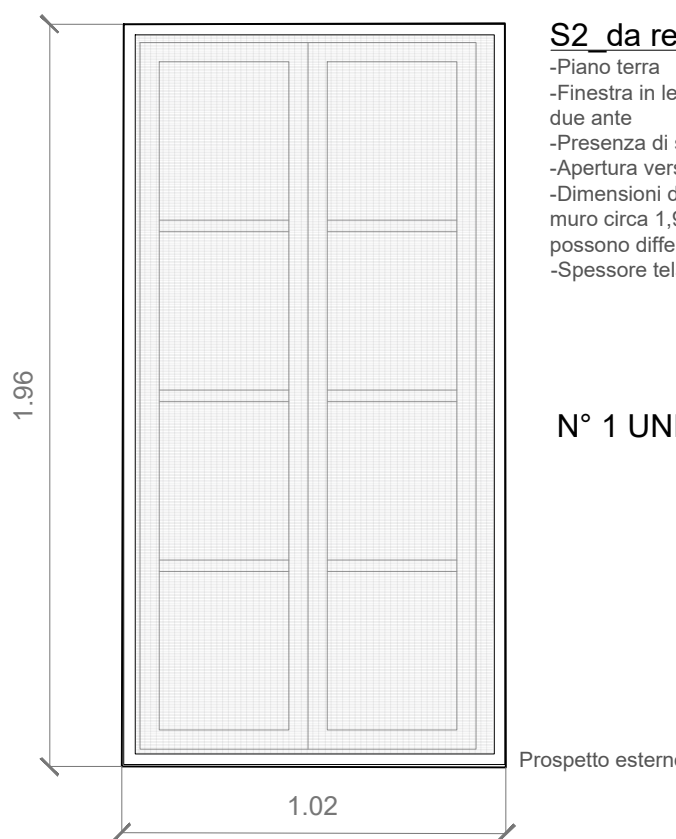

#### S2 da restaurare

- Piano terra
- Finestra in legno di larice apribile a due ante
- Presenza di scuri interni
- Apertura verso l'interno del locale
- Dimensioni della apertura del vano muro circa 1,96 x 1,01 m (le misure possono differire di alcuni millimetri)
- Spessore telaio 45 mm

#### N° 1 UNITÀ

Prospetto esterno

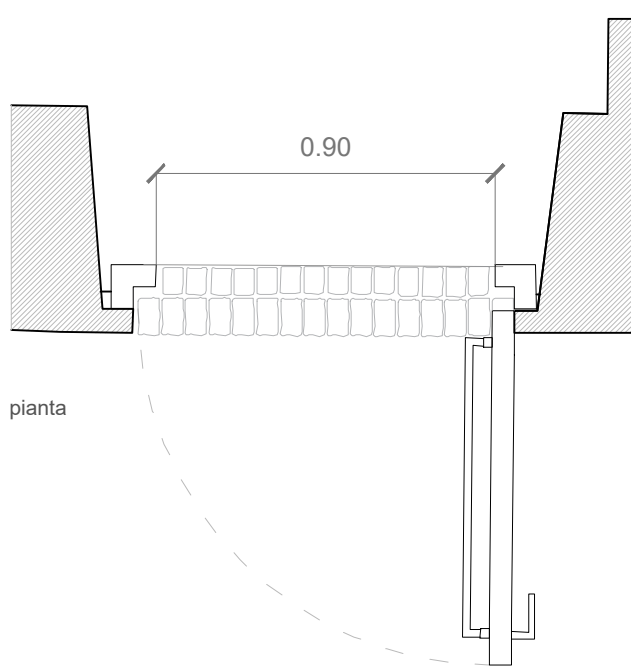

pianta



#### S3 nuovo

- Piano terra
- Portafinestra in legno di larice apribile ad un'anta ante con maniglione antipanco
- Colore esterno e interno: colore imprugnante finale in analogia al portone di accesso al Castello
- Apertura verso l'interno del locale
- Dimensioni della apertura ai fini antiriscaldamento 0,90 x 2,29 m
- Spessore telaio 45 mm
- Con recupero, se possibile, della ferramenta originale

#### N° 1 UNITÀ

Prospetto esterno

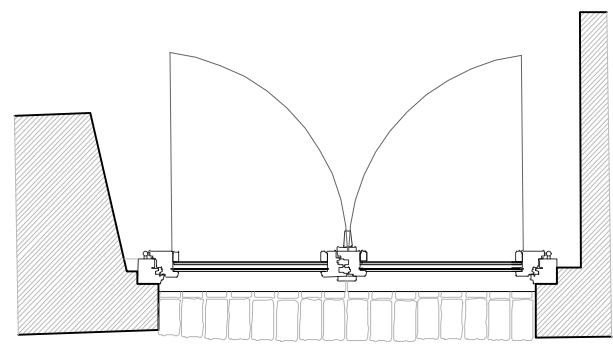

pianta

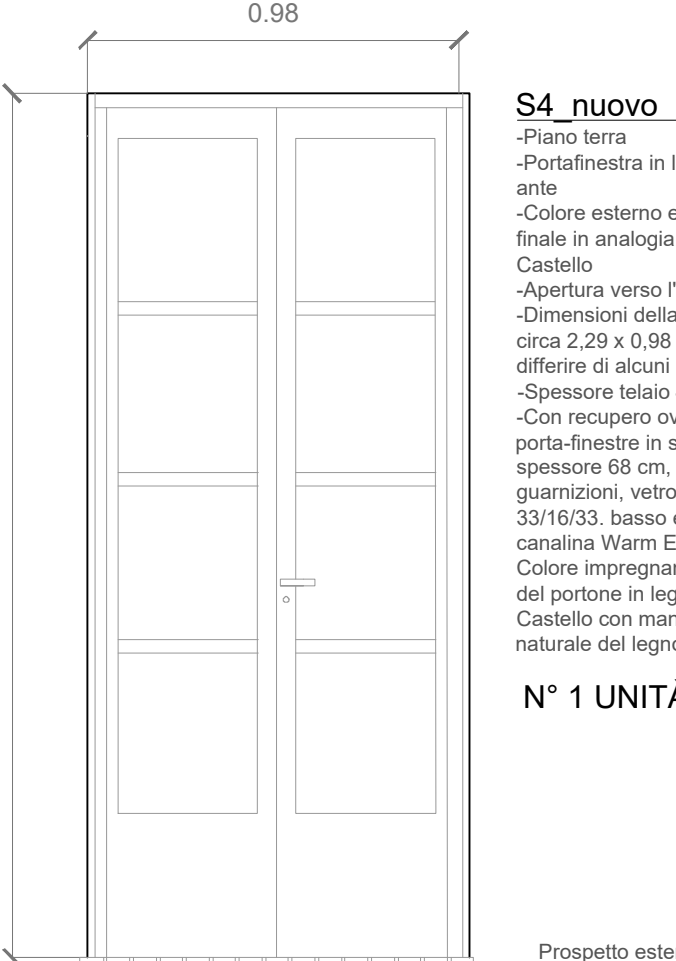

#### S4 nuovo

- Piano terra
- Portafinestra in legno di larice apribile a due ante
- Colore esterno e interno: colore imprugnante finale in analogia al portone di accesso al Castello
- Apertura verso l'interno del locale
- Dimensioni della apertura del vano muro circa 2,29 x 0,98 m (le misure possono differire di alcuni millimetri)
- Spessore telaio 45 mm
- Con recupero ove possibile della ferramenta: porta-finestra in stile, in legno di larice, spessore 68 cm, doppia battuta con guarnizioni, vetro camera composizione 33/16/33, basso emissivo, gas argon, canalina Warm Edge, cardini regolabili
- Colore imprugnante già utilizzato nella finitura del portone in legno di ingresso principale al Castello con mantenimento della texture naturale del legno

#### N° 1 UNITÀ

Prospetto esterno

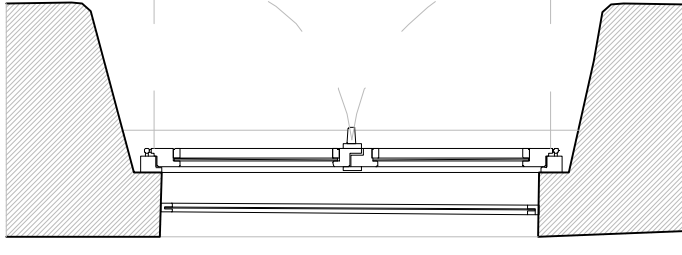

pianta

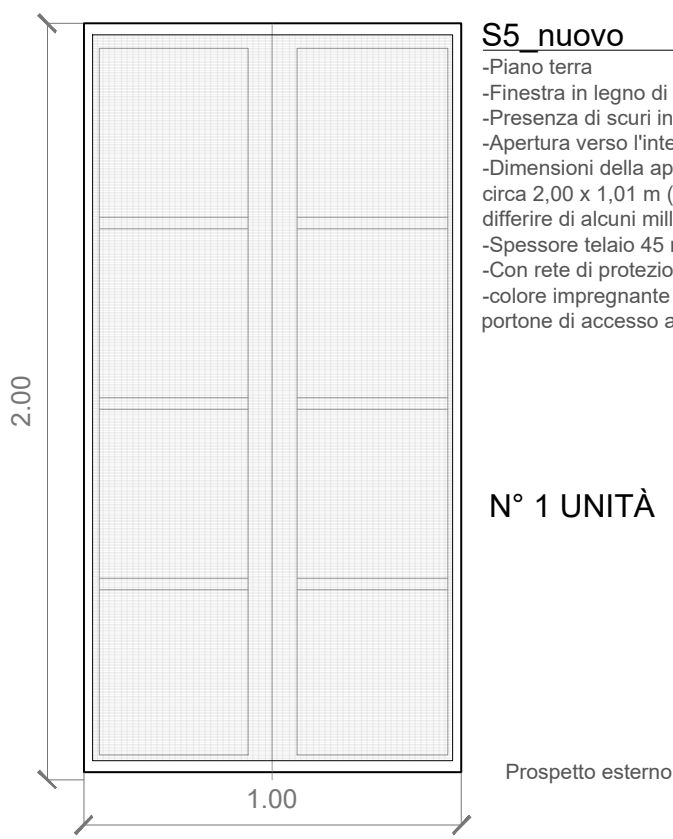

#### S5 nuovo

- Piano terra
- Finestra in legno di larice apribile a due ante
- Presenza di scuri interni
- Apertura verso l'interno del locale
- Dimensioni della apertura del vano muro circa 2,29 x 1,01 m (le misure possono differire di alcuni millimetri)
- Spessore telaio 45 mm
- Con rete di protezione antirullo esterna
- Colore imprugnante finale in analogia al portone di accesso al Castello

#### N° 1 UNITÀ

Prospetto esterno

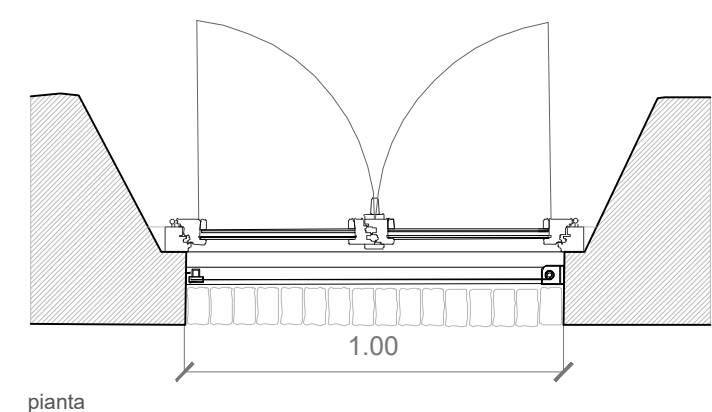

pianta

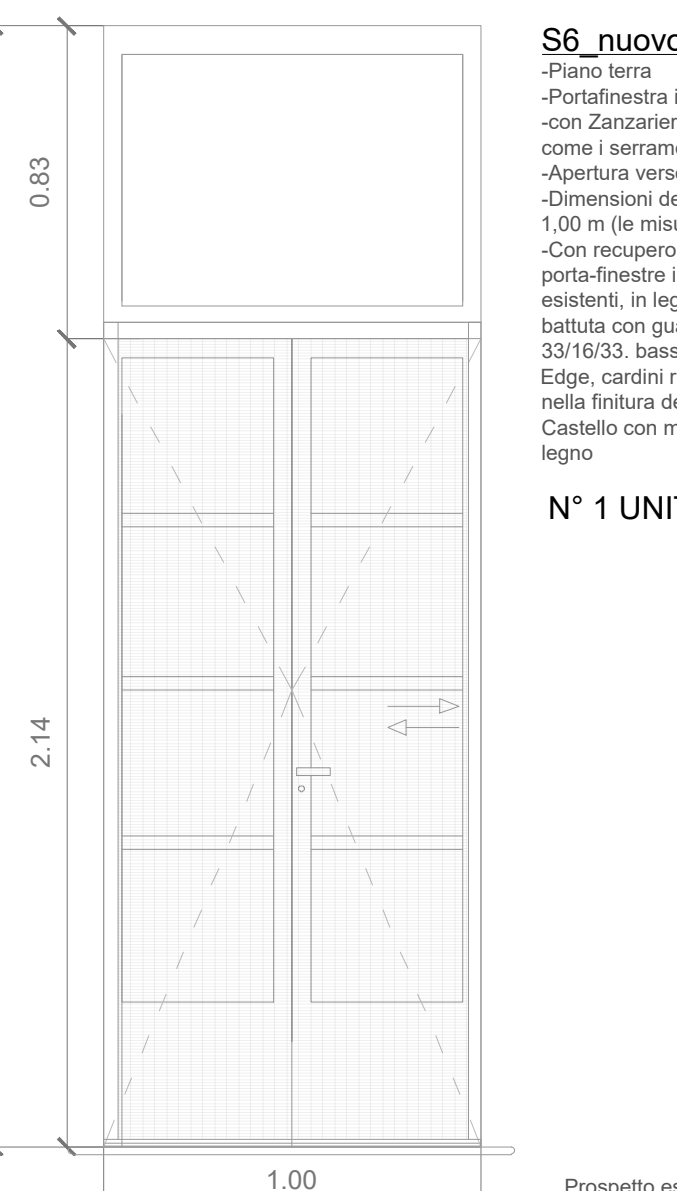

#### S6 nuovo

- Piano terra
- Portafinestra in legno di larice apribile a due ante
- Con Zanzariera anti insetti scorrevole colore marrone come i serramenti
- Apertura verso l'interno del locale
- Dimensioni della apertura del vano muro circa 2,96 x 1,00 m (le misure possono differire di alcuni millimetri)
- Con recupero ove possibile della ferramenta: porta-finestra in stile, estetica dell'infisso simile alle esistenti, in legno di larice, spessore 68 cm, doppia battuta con guarnizioni, vetro camera composizione 33/16/33, basso emissivo, gas argon, canalina Warm Edge, cardini regolabili
- Colore imprugnante già utilizzato nella finitura del portone in legno di ingresso principale al Castello con mantenimento della texture naturale del legno

#### N° 1 UNITÀ

Prospetto esterno

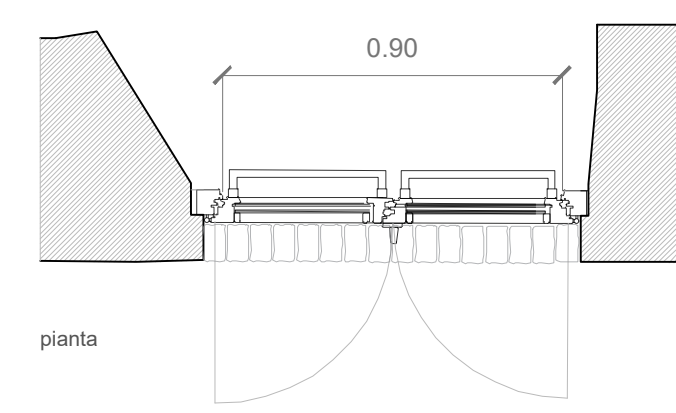

pianta

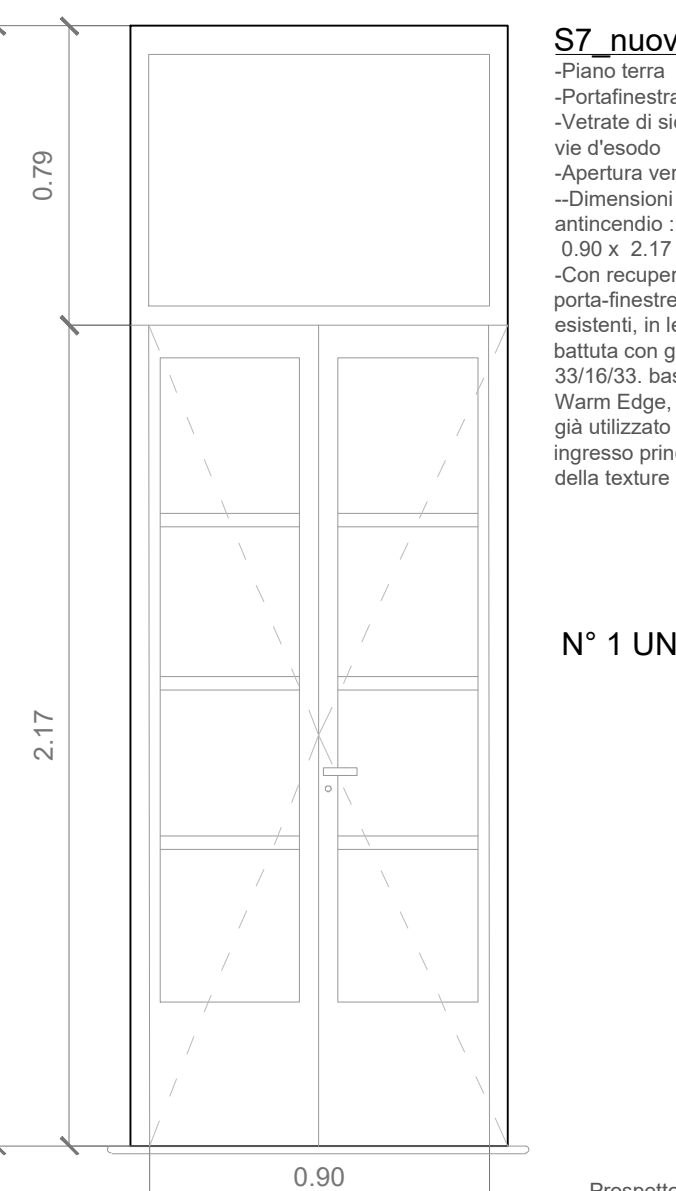

#### S7 nuovo

- Piano terra
- Portafinestra in legno di larice apribile a due ante
- Vetrate di sicurezza conformi alla normativa per le vie d'accesso
- Apertura verso l'esterno del locale
- Dimensioni minime della apertura ai fini antiriscaldamento 0,90 x 2,17 m
- Con recupero ove possibile della ferramenta: porta-finestra in stile, estetica dell'infisso simile alle esistenti, in legno di larice, spessore 68 cm, doppia battuta con guarnizioni, vetro camera composizione 33/16/33, basso emissivo, gas argon, canalina Warm Edge, cardini regolabili
- Colore imprugnante già utilizzato nella finitura del portone in legno di ingresso principale al Castello con mantenimento della texture naturale del legno

#### N° 1 UNITÀ

Prospetto esterno

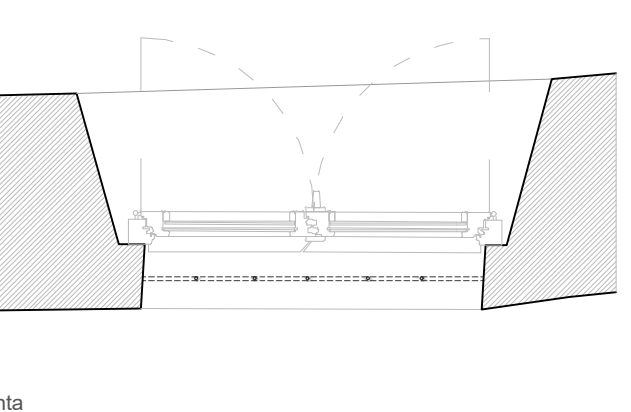

pianta



#### S8 nuovo

- Piano terra
- Finestra in legno di larice apribile a due ante
- Presenza di scuri interni
- Apertura verso l'interno del locale
- Dimensioni della apertura del vano muro circa 1,79 x 0,90 m (le misure possono differire di alcuni millimetri)
- Colore imprugnante finale in analogia al portone di accesso al Castello
- Colore imprugnante già utilizzato nella finitura del portone in legno di ingresso principale al Castello con mantenimento della texture naturale del legno

#### N° 1 UNITÀ

Prospetto esterno

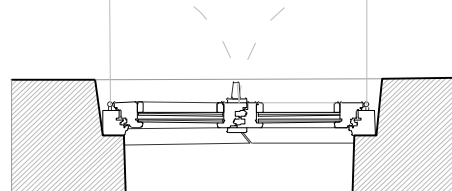

pianta



#### S9 nuovo

- Piano terra
- Finestra in legno di larice apribile a due ante
- Apertura verso l'interno del locale
- Dimensioni della apertura del vano muro circa 1,79 x 0,90 m
- Con recupero degli scuri interni ove esistenti e ove possibile della ferramenta: finestra in stile, estetica dell'infisso simile alle esistenti, in legno di larice, spessore 68 cm, doppia battuta con guarnizioni, vetro camera composizione 33/16/33, basso emissivo, gas argon, canalina Warm Edge, cardini regolabili
- Colore imprugnante già utilizzato nella finitura del portone in legno di ingresso principale al Castello con mantenimento della texture naturale del legno

#### N° 1 UNITÀ

Prospetto esterno

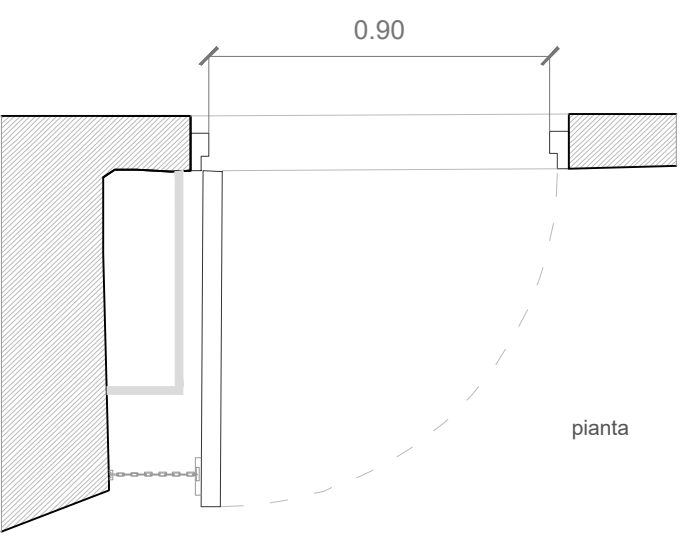

pianta

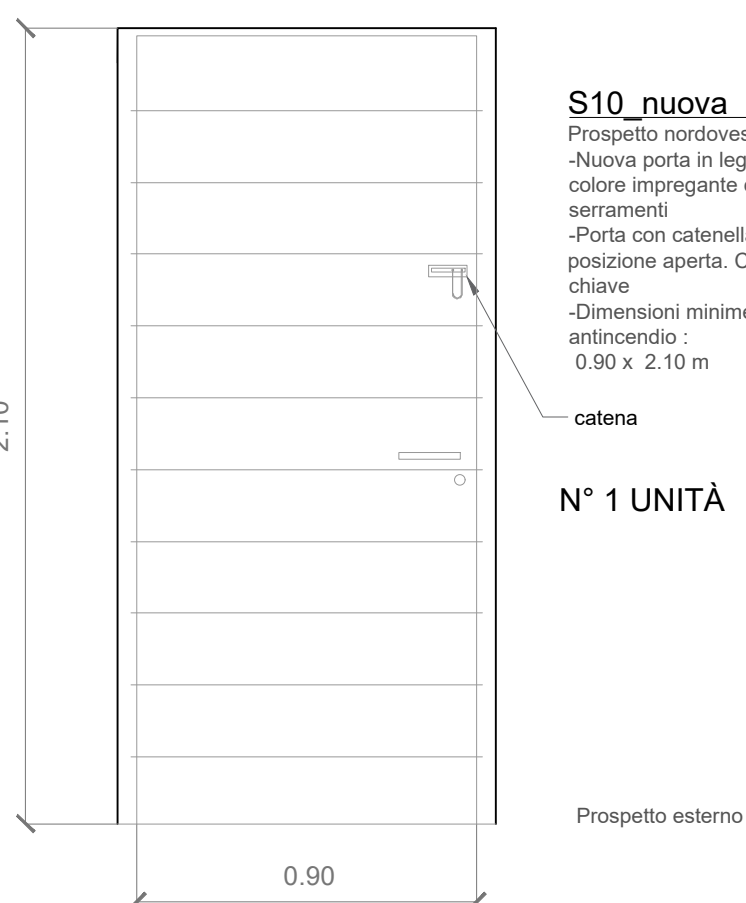

#### S10 nuovo

- Piano terra
- Nuova porta in legno di larice ad una anta colore imprugnante come altre porte e serramenti
- Porta con cancellata di blocco della porta in posizione aperta. Con maniglia e serratura chiave
- Dimensioni minime della apertura ai fini antiriscaldamento 0,90 x 2,10 m

#### N° 1 UNITÀ

Prospetto esterno

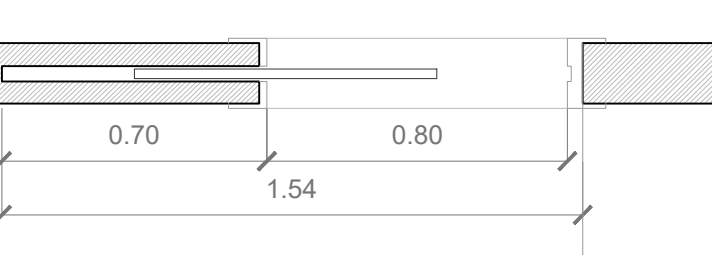

pianta

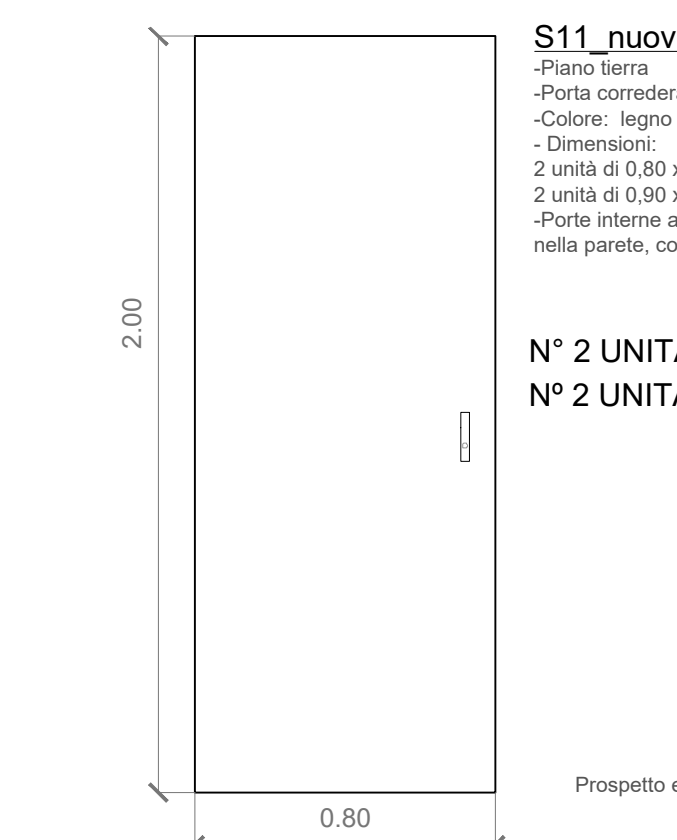

#### S11 nuove

- Piano terra
- Porta scorrevole in legno
- Colore: legno da campo
- Dimensioni:
  - 2 unità di 0,80 x 2,00 m
  - 2 unità di 0,80 x 2,00 m
- Porta interna a scorrere a scomparsa nella parete, colore bianco

#### N° 2 UNITÀ di 80 cm

#### N° 2 UNITÀ di 20 cm

Prospetto esterno

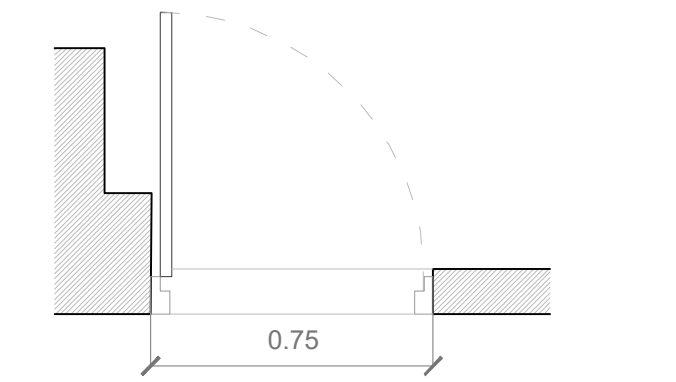

pianta

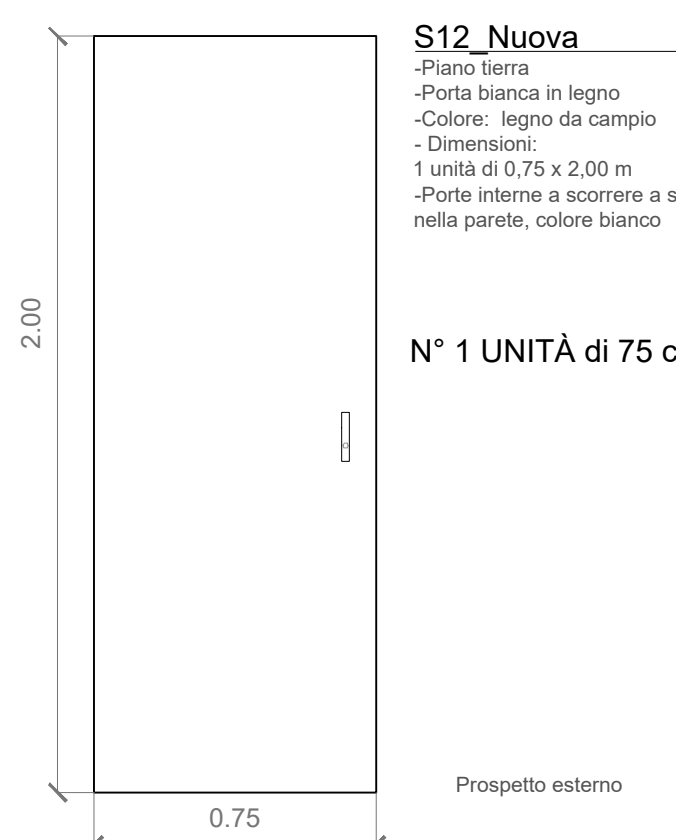

#### S12 Nuova

- Piano terra
- Porta scorrevole in legno
- Colore: legno da campo
- Dimensioni:
  - 2 unità di 0,75 x 2,00 m
- Porta interna a scorrere a scomparsa nella parete, colore bianco

#### N° 1 UNITÀ di 75 cm

Prospetto esterno

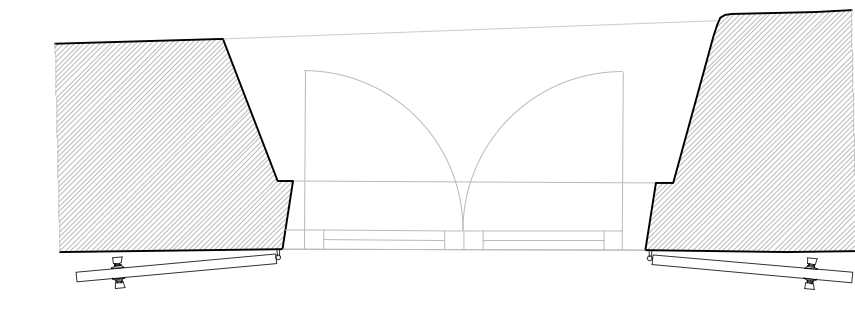

pianta

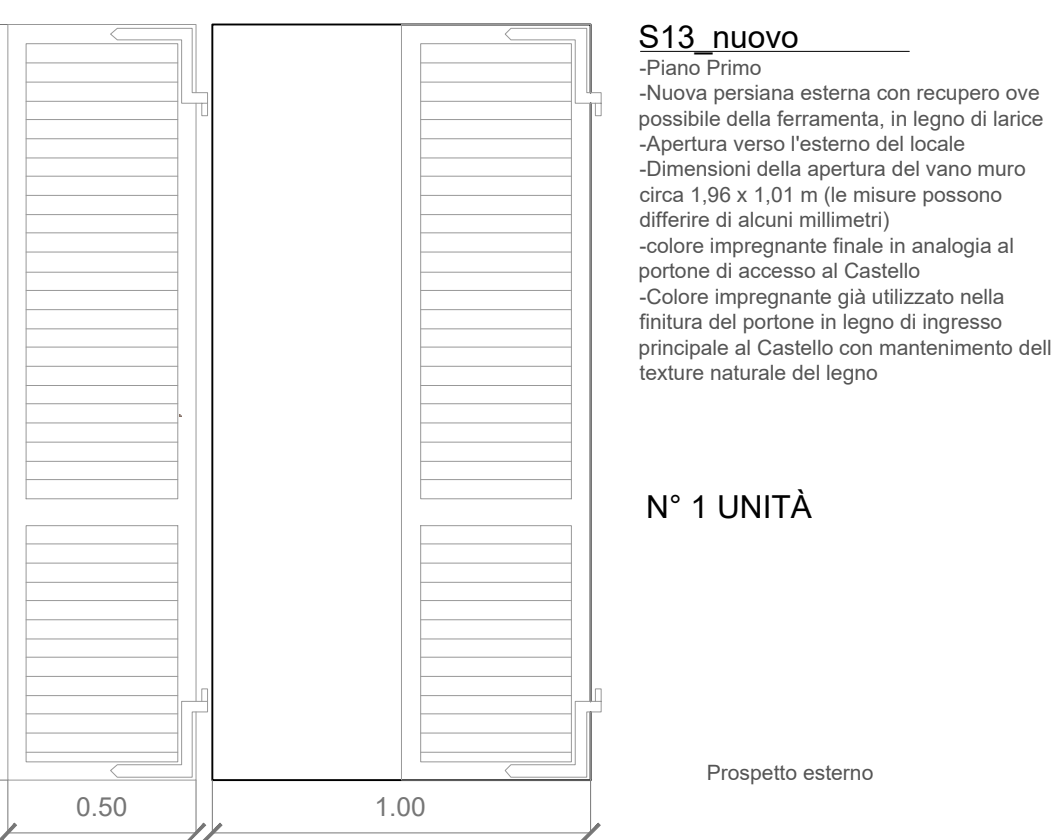

#### S13 nuovo

- Piano terra
- Nuova persiana esterna con recupero ove possibile della ferramenta, in legno di larice
- Apertura verso l'esterno del locale
- Dimensioni della apertura del vano muro circa 1,96 x 1,01 m (le misure possono differire di alcuni millimetri)
- Colore imprugnante finale in analogia al portone di accesso al Castello
- Colore imprugnante già utilizzato nella finitura del portone in legno di ingresso principale al Castello con mantenimento della texture naturale del legno

#### N° 1 UNITÀ

Prospetto esterno

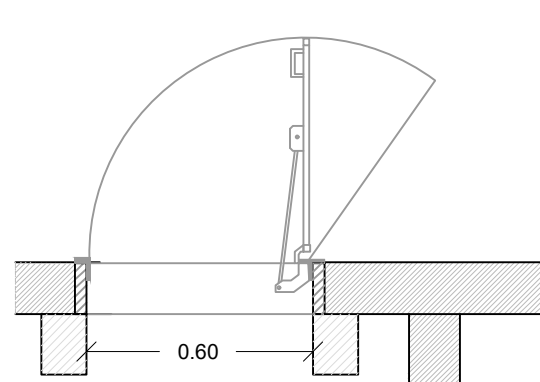

sezione



#### S14 nuovo

- Piano terra
- Finestra in legno di larice apribile a due ante
- Apertura verso l'interno del locale
- Dimensioni della apertura del vano muro circa 1,96 x 0,80 m
- Con recupero degli scuri interni ove esistenti e ove possibile della ferramenta: finestra in stile, estetica dell'infisso simile alle esistenti, in legno di larice, spessore 68 cm, doppia battuta con guarnizioni, vetro camera composizione 33/16/33, basso emissivo, gas argon, canalina Warm Edge, cardini regolabili
- Colore imprugnante già utilizzato nella finitura del portone in legno di ingresso principale al Castello con mantenimento della texture naturale del legno

#### N° 1 UNITÀ

Prospetto esterno

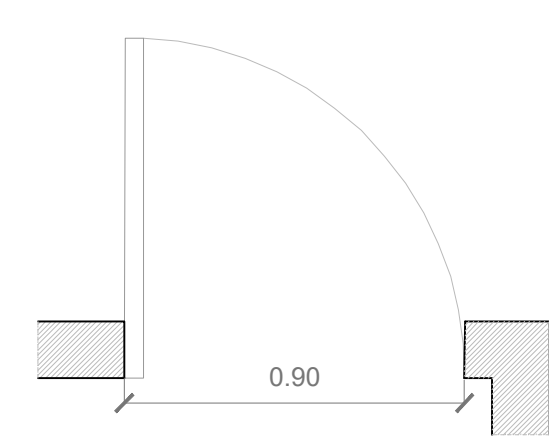

pianta

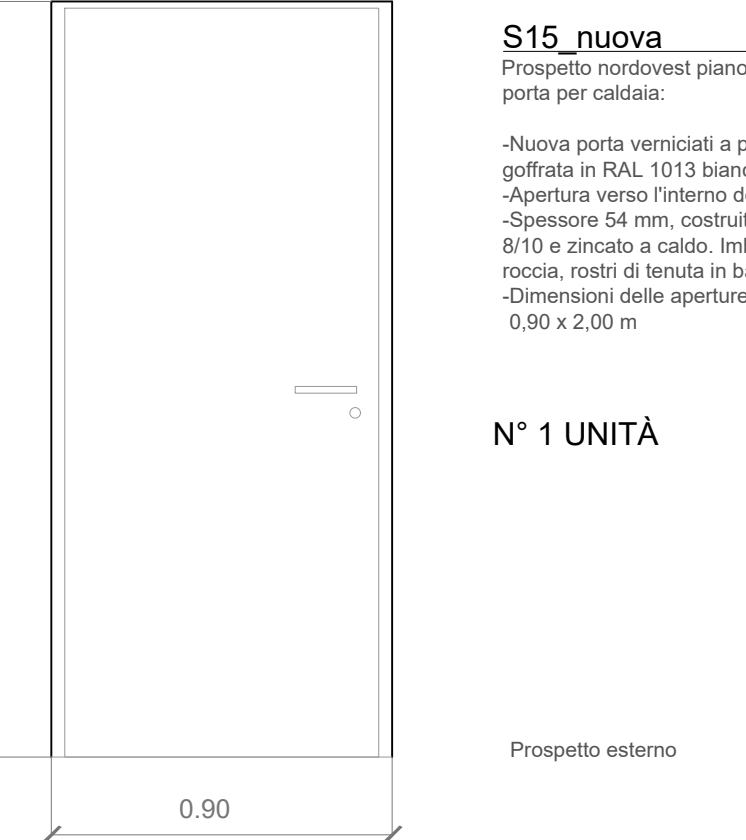

#### S15 nuova

- Piano terra
- Nuova porta verniciata a polveri con finitura griffata in RAL 1013 bianco avorio
- Apertura verso l'interno del locale
- Spessore 64 mm, controllo con lamiera da 8/10 e zincato a caldo. Imbottitura in lana di roccia, rivestiti di tenuta in battuta lato camera
- Dimensioni delle aperture: 0,90 x 2,00 m

#### N° 1 UNITÀ

Prospetto esterno

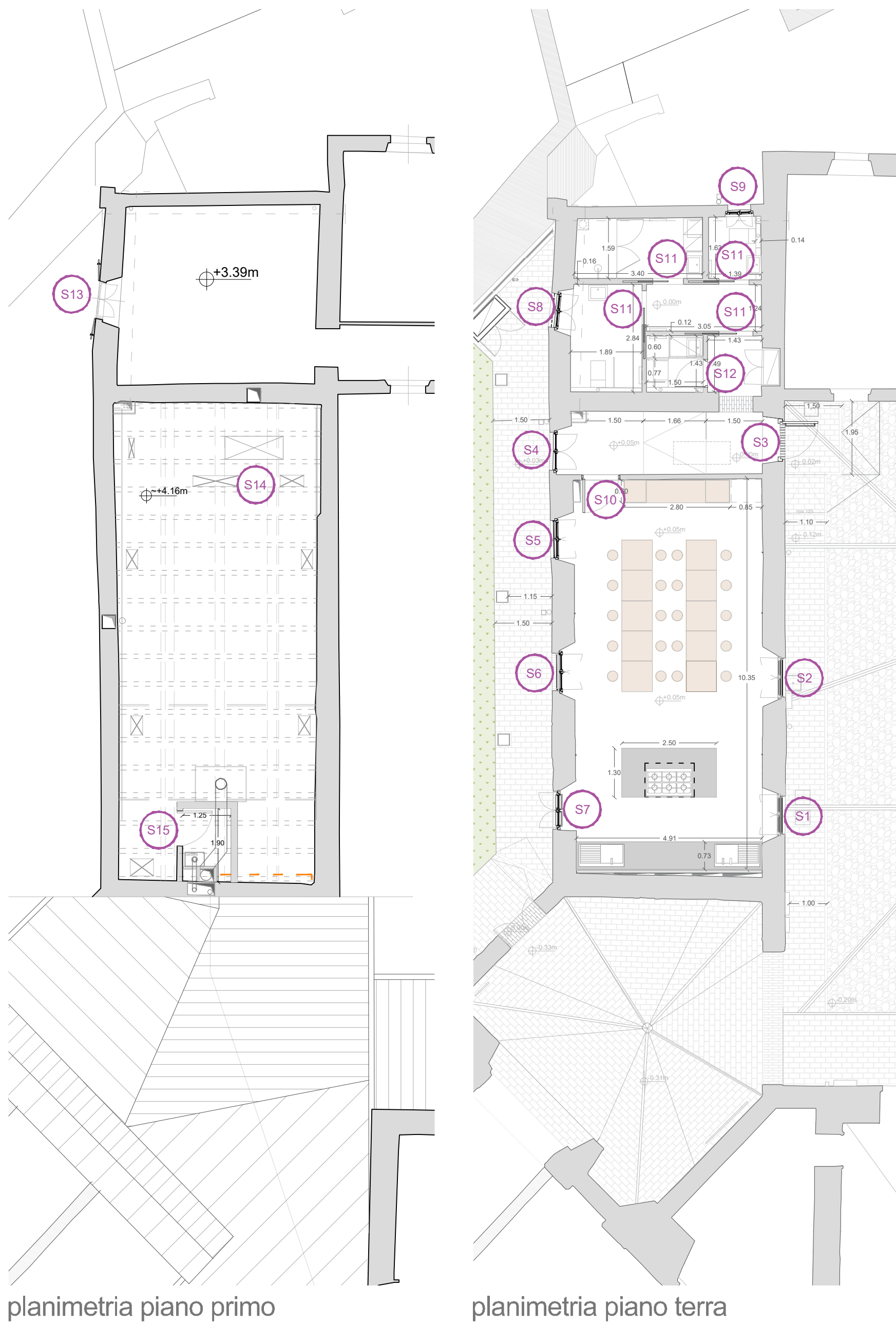

planimetria piano primo



planimetria piano terra

## NOTA PER TUTTI I SERRAMENTI:

- 1\_Si prevede ove possibile ed in base alle indicazioni della DL il riutilizzo della ferramenta esistente;
- 2\_Per la nuova ferramenta (maniglie, etc) l'appaltatore dovrà campionare le componenti e sottoporle alla DL
- 3\_ Tutti i vetri dei serramenti (finestre e portefinestre) sul prospetto sud-ovest prevedono una pellicola di protezione con fattore solare minimo 0.35

"RIQUALIFICAZIONE DEL CASTELLO DI CALEDASCO HUB/1" - RESTAURO DI PARTE DELL'ALA SUD-OVEST DEL CASTELLO CON MESSA IN SICUREZZA STRUTTURALE, REALIZZAZIONE DI NUOVI SERVIZI IGIENICI E REALIZZAZIONE DELLE "CUCINE FRANCIGENE"

"CASTELLI FRANCIGENI: Nuove accessibilità turistiche per Caledasco e Berceto lungo la via Francigena in Emilia Romagna" BANDO MINISTERO DEL TURISMO - PROGETTI DI VALORIZZAZIONE DEL COMUNI CON POPOLAZIONE INFERIORE A 5.000 ABITANTI, CLASSIFICATI A VOCAZIONE TURISTICA



**Committente**  
Comune di Caledasco  
Via Giuseppe Mazzini, 4, 29010 Caledasco (PC)  
tel +39 0523 772722 mail [tecnico@comunecaledascopc.it](mailto:tecnico@comunecaledascopc.it)

**Progettazione architettonica**  
studio redelli speranza architetti associati  
via pietrò colletta 29 20135 Milano  
tel +39 0254100154 fax +39 0254114959  
web [www.asarcut.it](http://www.asarcut.it) mail [info@asarcut.it](mailto:info@asarcut.it)  
architetto Vito Redelli Collaboratori:  
architetto Gaia Redelli arch. Federico Usato  
architetto Anna Speranza arch. Bogdan Kusniev  
arch. Sara Hakimpour dott.ssa Maria Maffi

**Progettazione strutturale**  
Ing. Caterina Trintignola  
via san sro 74 29121 Piacenza  
mail [cimoneg@geonum.it](mailto:cimoneg@geonum.it)  
**Consulenza prevenzione incendi**  
dott. arch. Federico Belardo  
via Castello 27 29019 San Giorgio Piacentino (PC)  
mail [fedencio@belardo.eu](mailto:fedencio@belardo.eu)  
**Sorveglianza Archeologica**  
dott.ssa Maria Maffi  
Loc. Lisignano 1, 29010 Gazzola (PC)  
mail [maria.maffi@libero.it](mailto:maria.maffi@libero.it)

**Assistenza Opere edili di Restauro**  
Luca Panciera  
Conservazione e Restauro di Opere d'Arte  
Via G. Galilei, 56/b, 29100 Pistoia (PC)  
mail [panceralc@alice.it](mailto:panceralc@alice.it)  
**Progettazione impianti elettrici e macchinari**  
Ing. Roberto Carta  
Strada Farnesiana 58/A  
29122 Piacenza (PC)  
tel. Fax 0523/372065  
mail [roberto@studiosicronicoassociati.it](mailto:roberto@studiosicronicoassociati.it)

RIQUALIFICAZIONE DEL CASTELLO DI CALEDASCO HUB/1 - RESTAURO DI PARTE DELL'ALA SUD-OVEST DEL CASTELLO CON MESSA IN SICUREZZA STRUTTURALE, REALIZZAZIONE DI NUOVI SERVIZI IGIENICI E REALIZZAZIONE DELLE "CUCINE FRANCIGENE"

## PROGETTO ESECUTIVO

Tavola n°	Titolo
18	ABACO DEI SERRAMENTI/PORTE IN LEGNO ALLE "CUCINE FRANCIGENE"
Scala 1:20	

Data	Compilazione	Controllo	Approvazione
Emissione	18/04/2025	SH	VR
Revisione			

A NORMA DELLE VIGENTI LEGGI RAI  
PROGETTO ESECUTIVO PRESENTA  
BISOGNO NON PUO' ESSERE  
RIPRODOTTO NE RILASCIATO A  
TERZO SENZA IL NOSTRO CONSENTO  
-PRINCIPALE COMPONENTE-