

STRATIGRAFIE SCHEMATICHE PAVIMENTAZIONE E COPERTURE EX-RESIDENZE  
(STATO DI FATTO, STATO DI PROGETTO E CONFRONTO COSTRUZIONE/DEMOLIZIONE)

STATO DI FATTO

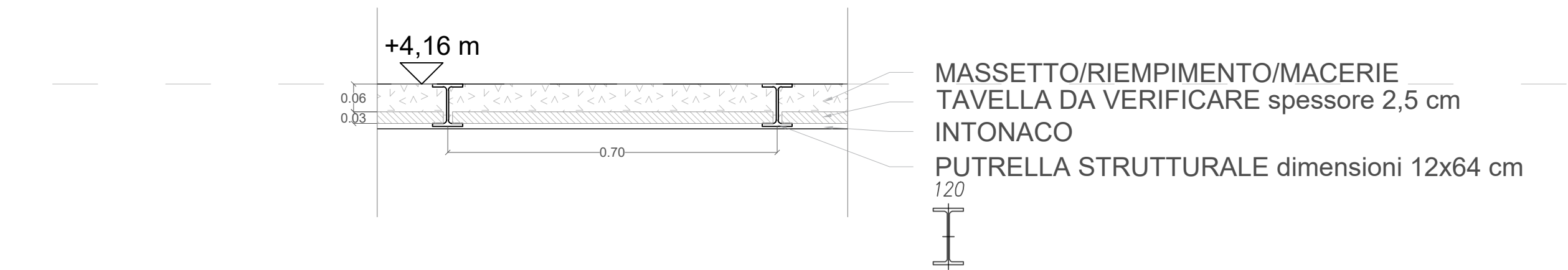

locale 10 \_TIPO 1

CONFRONTO

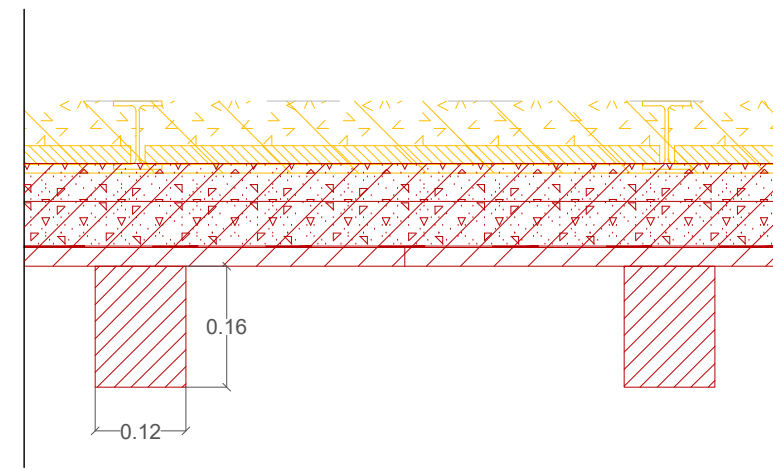

STATO DI PROGETTO

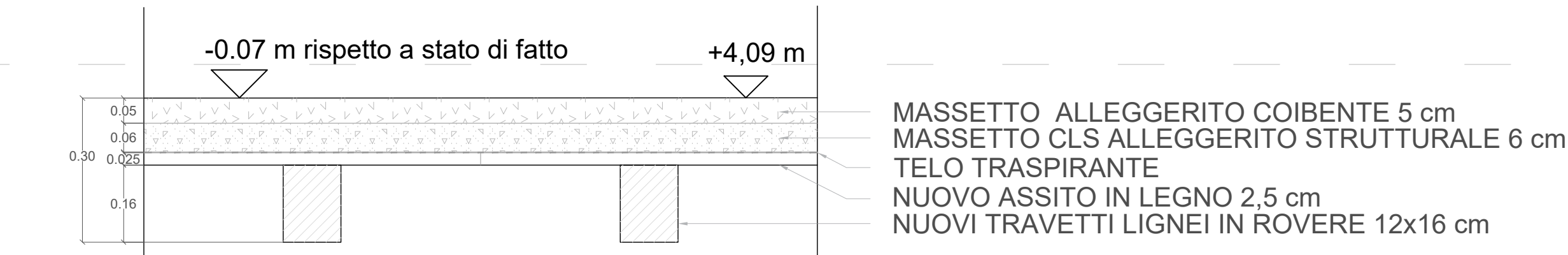

SCHEMA SEZIONE CON LOCALI TIPO DI STRATIGRAFIA

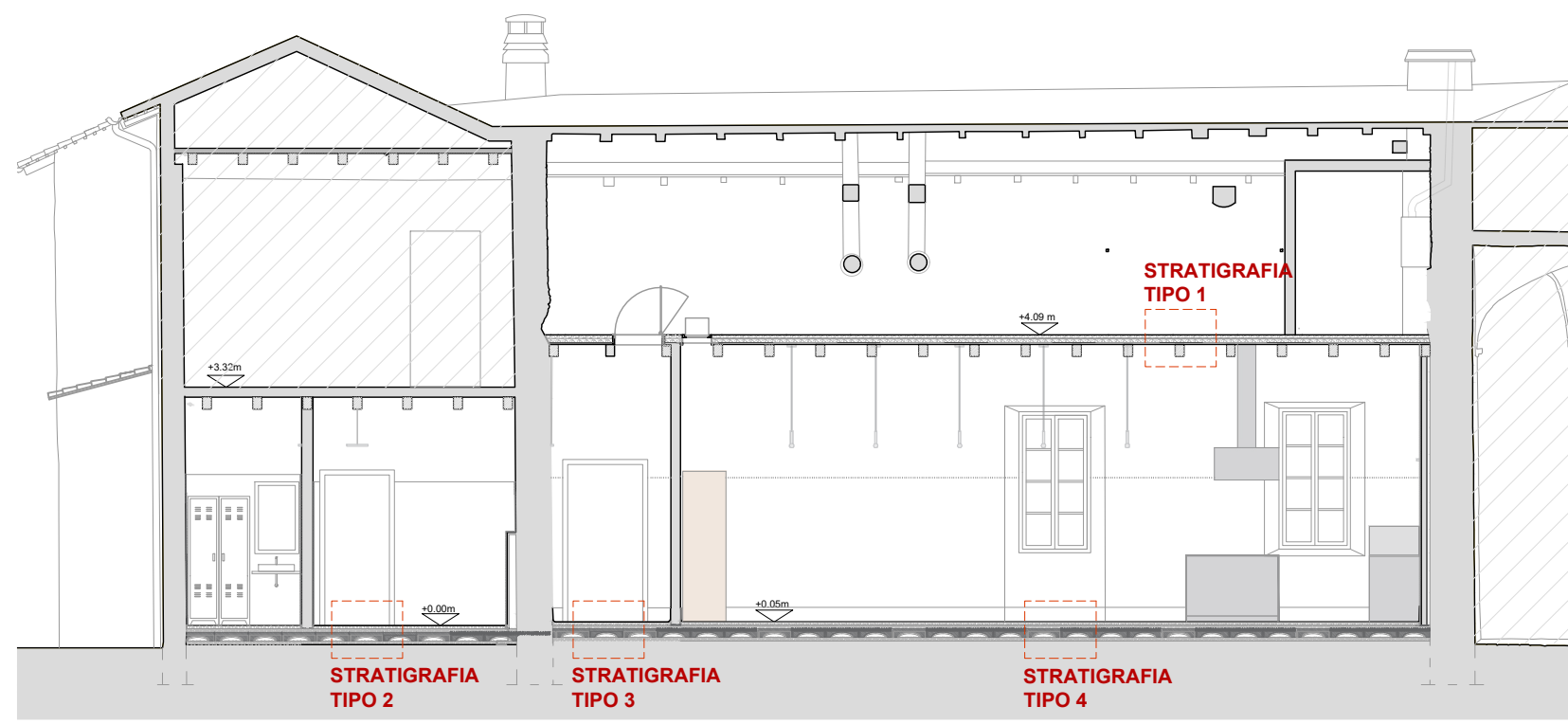

SCHEMA PLANIMETRICO CON INDICAZIONE LOCALI NUMERATI (STATO DI PROGETTO)

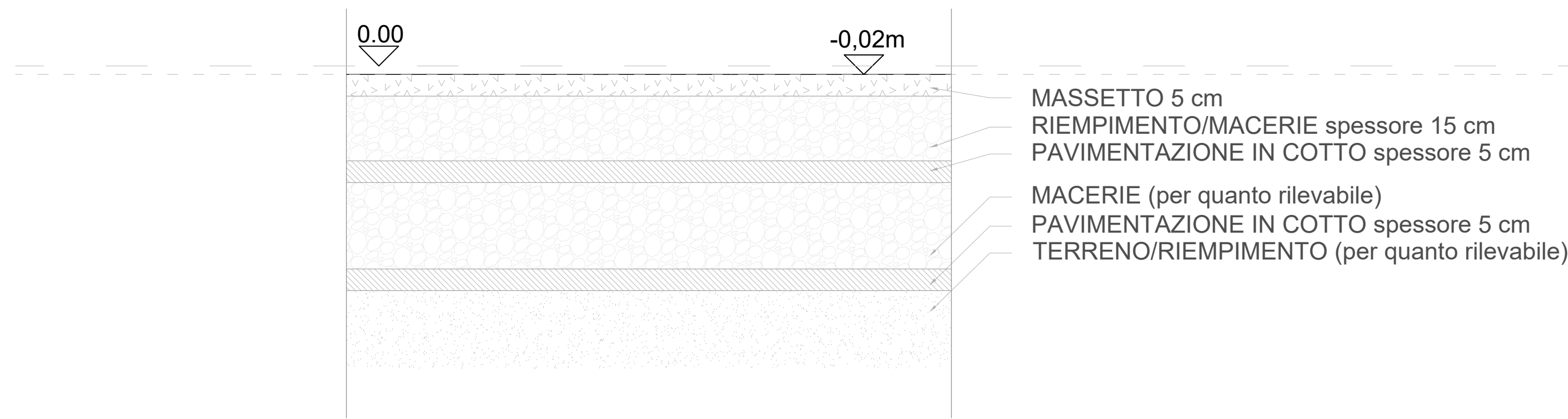

locale 3-9 \_TIPO 2

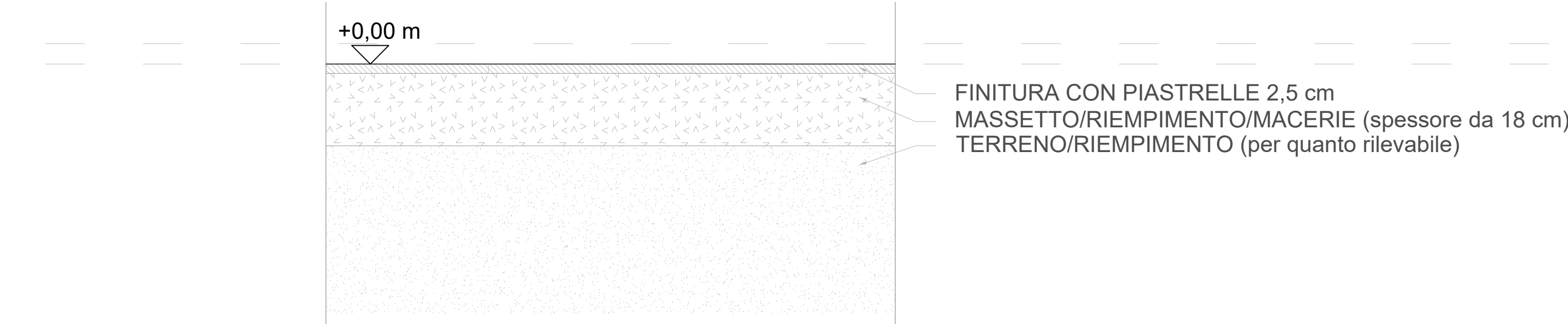
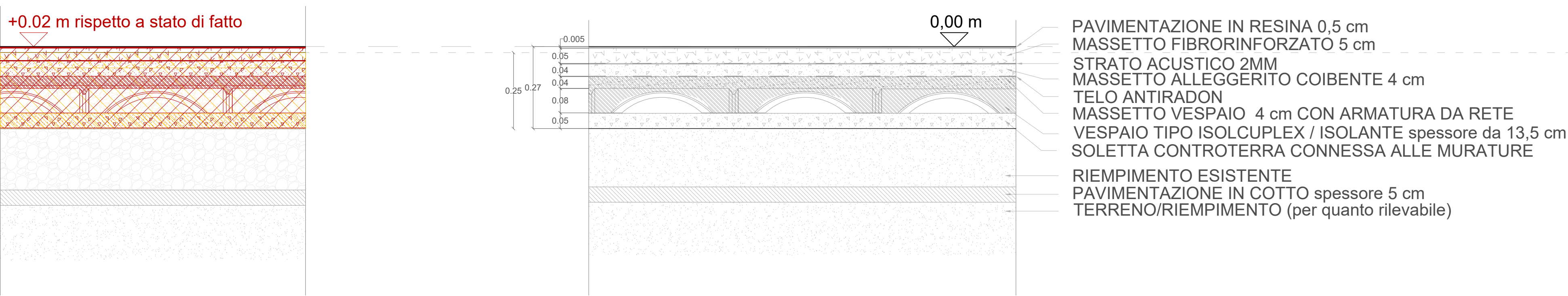

locale 1-2 \_TIPO 3

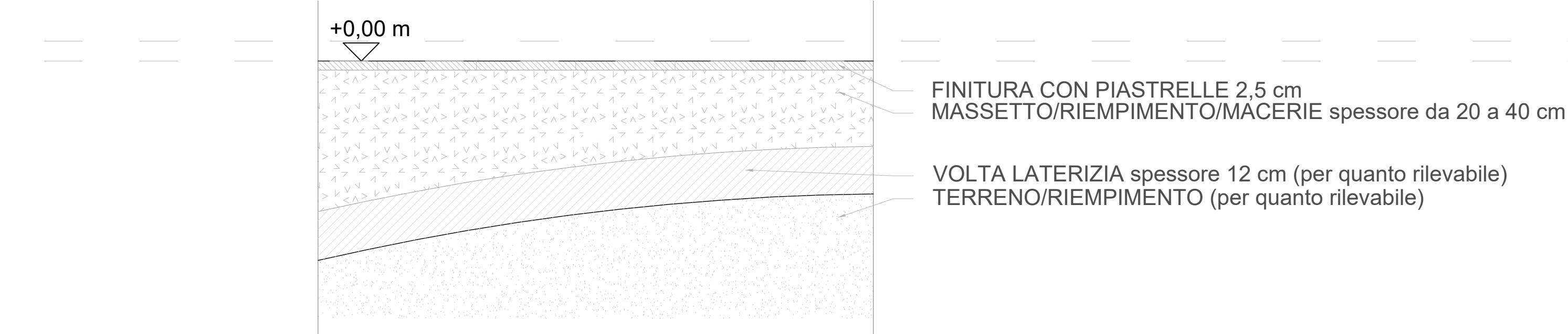
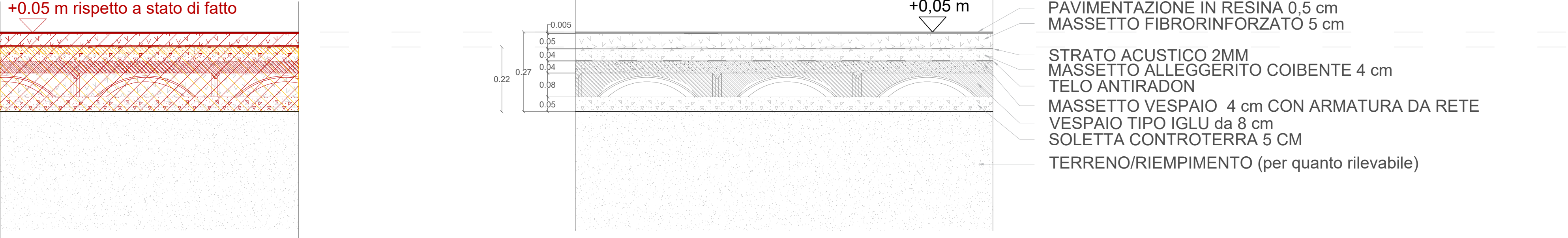

locale 1 \_TIPO 4

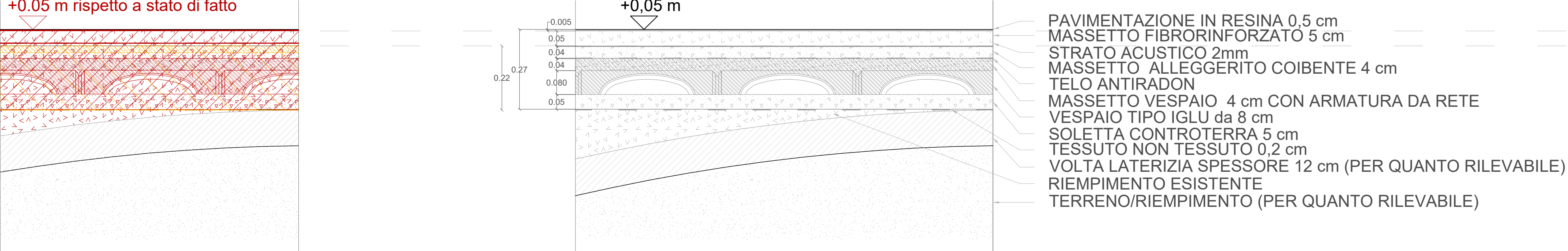

LEGENDA INYTERVENTI

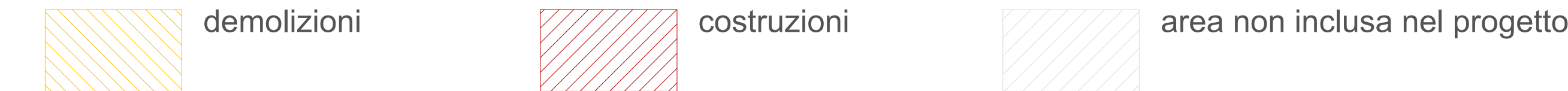

"RIQUALIFICAZIONE DEL CASTELLO DI CALENDASCO HUB/1" - RESTAURO DI PARTE DELL'ALA SUD-OVEST DEL CASTELLO CON MESSA IN SICUREZZA STRUTTURALE, REALIZZAZIONE DI NUOVI SERVIZI IGIENICI E REALIZZAZIONE DELLE "CUCINE FRANCIGENE"  
"CASTELLI FRANCIGENI" Nuove accessibilit  turistiche per Calendasco e Berceto lungo la via Francigena in Emilia Romagna" BANDO MINISTERO DEL TURISMO - PROGETTI DI VALORIZZAZIONE DEL COMUNI CON POPOLAZIONE INFERIORE A 5.000 ABITANTI, CLASSIFICATI A VOCAZIONE TURISTICA

**Comittente**  
Comune di Calendasco  
Via Giuseppe Mazzini, 4, 29010 Calendasco (PC)  
tel +39\_0523 772722 mail tecnico@comunecalendasco.pc.it

**Progettazione strutturale**  
studio redaelli speranza architetti associati  
via pietro colletta 29 20135 Milano  
tel +39\_0254102154 fax +39\_025414659  
web www.sasarch.it mail info@sasarch.it

**Progettazione strutturale**  
Ing. Caterina Trintaglia  
via sanaro 74 29121 Piacenza  
mail c.trintaglia@gsund.it

**Consulenza prevenzione incendi**  
dott. arch. Federico Belardo  
via Castelli 27, 26019 San G glio Piacentino (PC)  
mail federico@belardo.eu

**Consulenza Archeologica**  
dott.ssa Maria Maff   
Loc. Liagiano 1, 29010 Gazzola (PC)  
mail maria.maff @libero.it

**Assistenza Opere edili di Restauro**  
Luca Panciera  
Conservazione e Restauro di Opere d'Arte  
Via G. Galilei, 55/59 29100 Piacenza (PC)  
mail panciera.luca@alice.it

**Progettazione impianti elettrici e meccanici**  
Ing. Roberto Carla  
Strada Farnesiana 58/A  
20122 Piacenza (PC)  
tel. Fax 0523/72085  
mail roberto@studiocentricoarch.it

**Rilievo laser scanner**  
architetto Riccardo Sverzellati  
via faustini 4 29121 Piacenza  
tel +39\_393083061  
mail info@riccardosverzellati.it

**Consulenza CAM e principio DNSH**  
arch. Angela Panza  
Via Torino, 24/6/7, 20060 Gessate (MI)  
mail archangela.panza@gmail.com

**Coordinamento sicurezza**  
Dott. Per. Ing. Maurizio Campagnoli  
Via Carella 3 Pianello Val Tidone  
Tel 33569 7946  
sicurezza@gsund.it

RIQUALIFICAZIONE DEL CASTELLO DI CALENDASCO HUB/1 - RESTAURO DI PARTE DELL'ALA SUD-OVEST DEL CASTELLO CON MESSA IN SICUREZZA STRUTTURALE, REALIZZAZIONE DI NUOVI SERVIZI IGIENICI E REALIZZAZIONE DELLE "CUCINE FRANCIGENE"

PROGETTO ESECUTIVO								
Tavola n°	Titolo							
17	STRATIGRAFIE SCHEMATICHE SOLETTE DI PAVIMENTAZIONE (STAO DI FATTO, STATO DI PROGETTO E CONFRONTO COSTRUZIONE/DEMOLIZIONE)							
Scala	1:10							
Approvazione								
Data								
Completazione								
Controllo								
Approvazione								
Emissione	18/04/2025	SH	VR	VR				
Revisione								

A NORMA DELLE VIGENTI  
DISPOSIZIONI N. 116  
DELEGNARE NON PUO'  
RINVIATO NE LO STATO  
TERZO SENZA IL NOSTRO CO  
FIRENZE, IL 2005

A NORMA DELLE VIGENTI LEGGI SUI DIRITTI D'AUTORE, IL PRESENTE PRODOTTO NON PUO' ESSERE RIPRODOTTO, NE' DISTRIBUITO, NE' TERZI SENZA IL NOSTRO CONSENSO - TRIBUNALE COMPETENTE