

LEGENDA

- 1. Coppi esistenti
- 2. Canale di gronda in rame esistente
- 3. Capochiave esistente colore grigio scuro
- 4. Nuovo intonaco deumidificante di calce fino a 2 mt
- 5. Intonaco esistente restaurato con integrazioni di in tonaco di calce nelle lacune
- 6. (per tutta la facciata) tinta di calce e velatura finale colore "calce calda" come da disegno (da campionare in fase di DL)
- 7. Bordature delle finestra piano terra con intonaco di calce in rilievo colore grigio (come altre finestre del Castello esistenti)
- 8. Riquadro restaurato con scritta ASILO del precedente destinazione dell'edificio
- 9. Comignolo in rame esalazione bagni di nuova realizzazione

- 10. Comignolo in muratura della canna fumaria esistente modificata per accogliere la cappa della cucina
- 11. Comignolo esistente
- 12. Colonne dei pluviali in rame
- 13. Portoncino esistente già restaurato in precedenza
- 14. Nuove porte finestre in legno di progetto con zanzariera anti insetti (colore analogo al portoncino e al portone di in gresso del Castello)
- 15. Nuova finestre in legno di progetto con rete esterna antinsetti (colore analogo al portoncino e al portone di ingresso del Castello)
- 16. Nuove porte finestre in legno nuovo (colore analogo al portoncino e al portone di ingresso del Castello)
- 17. Nuove finestre in legno (colore analogo al portoncino e al portone di ingresso del Castello)

- 18. Nuova persiana
- 19. Finestra in legno da restaurare con rete esterna antinsetti (colore analogo al portoncino e al portone di in gresso del Castello)
- 20. Nuove porte finestre uscita di sicurezza in legno di larice (colore analogo al portoncino e al portone di in gresso del Castello)
- 21. Nuovo portoncino in legno (colore analogo al portoncino e al portone di ingresso del Castello)
- 22. Intonaco esistente: non oggetto di intervento
- 23. Nuova finestre in legno (colore analogo al portoncino e al portone di ingresso del Castello)
- 24. Luce di emergenza

AREA NON OGGETTO DI INTERVENTO

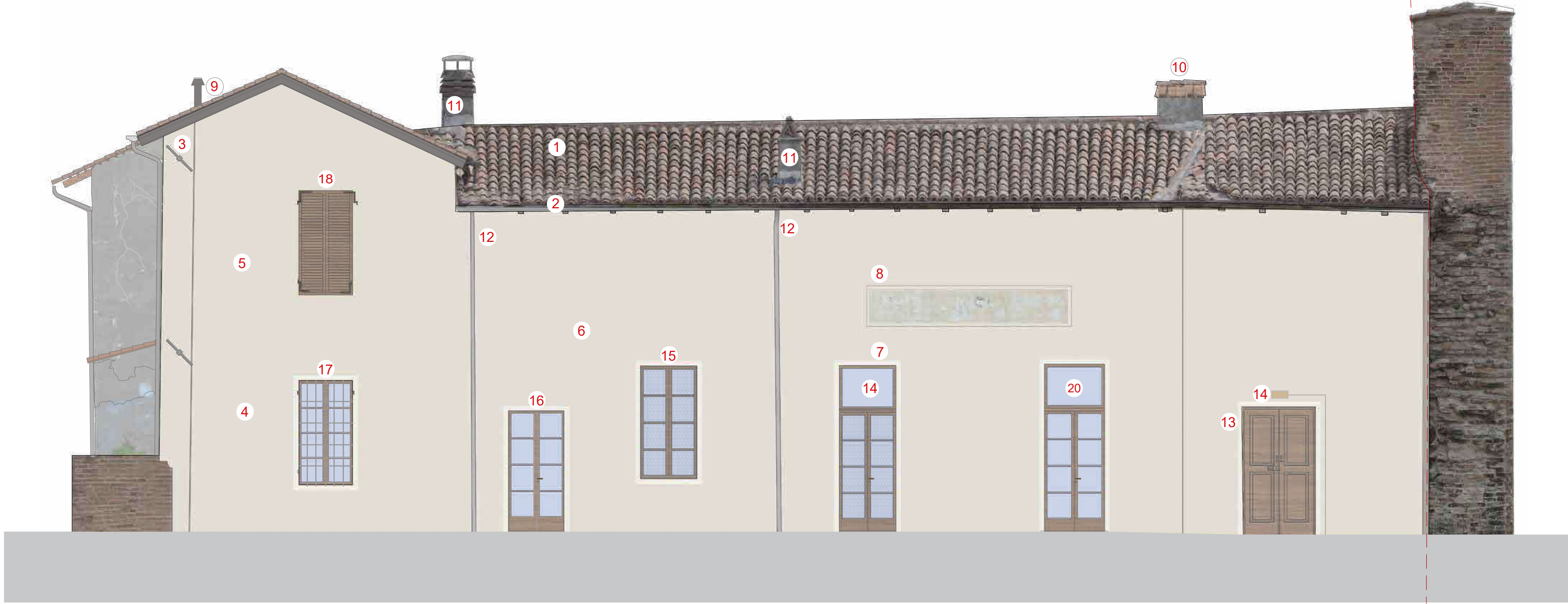

prospetto sud-ovest

AREA NON OGGETTO DI INTERVENTO



prospetto nord-ovest



prospetto interno sud-ovest

SCHEMA PLANIMETRICO CON LINEE DI PROSPETTI

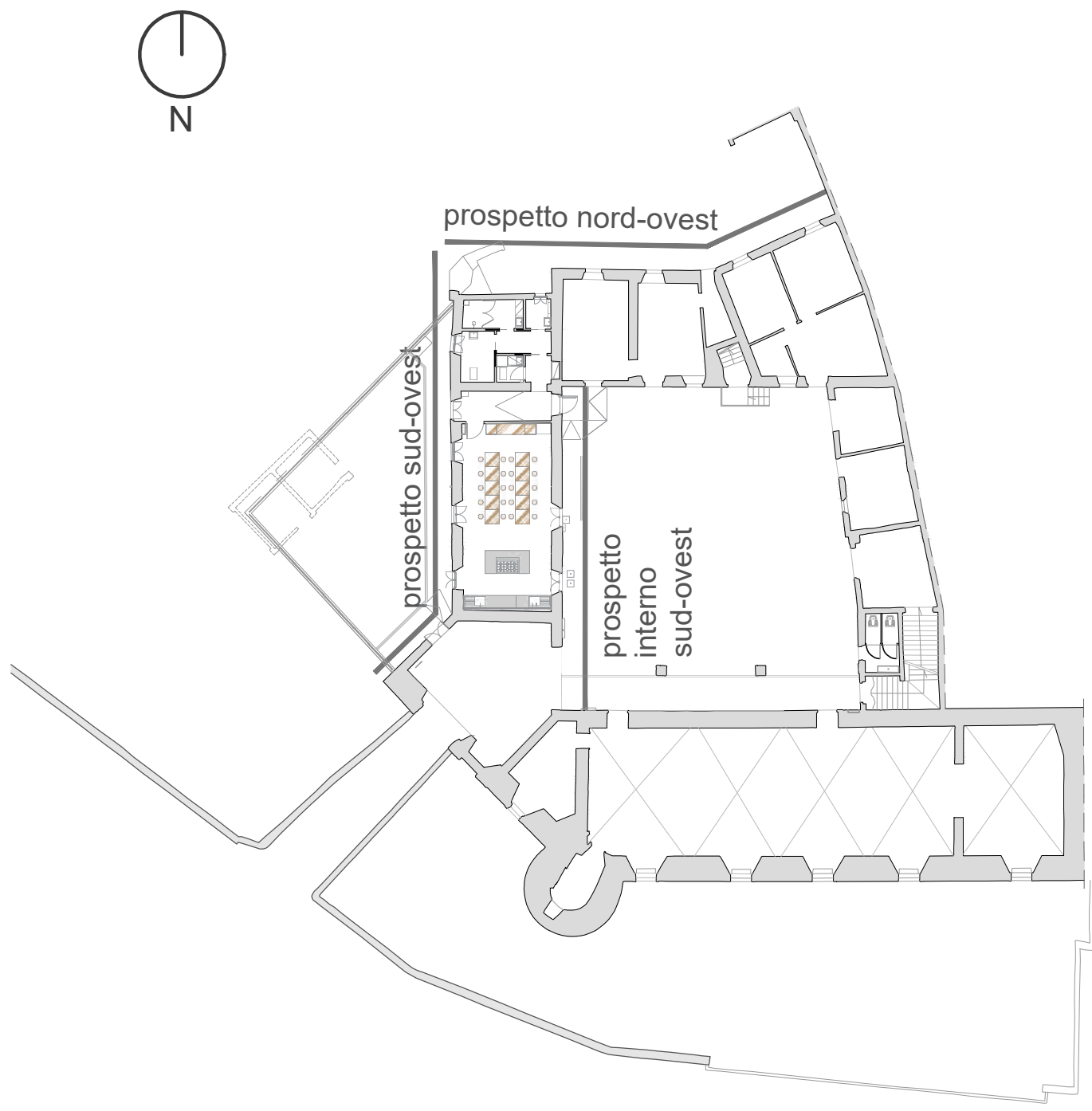

NOTA: tutte le cromie e le finiture saranno da campionare e da sottoporre alla Direzione lavori e alla Soprintendenza prima della loro esecuzione



A. Finestra esistente del Castello con riquadro in intonaco colore grigio



B. Dettaglio della muratura del Castello e del portone di ingresso con le due cromie di riferimento ovvero: del colore della facciata delle cucine francigene per la cromia prevalente delle fughe di malta di calce colore "calce calda"; e del portone di ingresso colore legno

"RIQUALIFICAZIONE DEL CASTELLO DI CALENDASCO HUB1" - RESTAURO DI PARTE DELL'ALA SUD-OVEST DEL CASTELLO CON MESSA IN SICUREZZA STRUTTURALE, REALIZZAZIONE DI NUOVI SERVIZI IGIENICI E REALIZZAZIONE DELLE "CUCINE FRANCIGENE"

"CASTELLI FRANCIGENI: Nuove accessibilità turistiche per Calendasco e Berceto lungo la via Francigena in Emilia Romagna" BANDO MINISTERO DEL TURISMO - PROGETTI DI VALORIZZAZIONE DEL COMUNI CON POPOLAZIONE INFERIORE A 5.000 ABITANTI, CLASSIFICATI A VOCAZIONE TURISTICA



Comune di Calendasco  
Via Giuseppe Mazzini, 4, 29010 Calendasco (PC)  
tel +39. 0523 772722 mail tecnico@comunecalendasco.it

Progettazione architettonica

studio redelli speranza architetti associati  
via piro colletta 29 20135 Milano  
tel +39. 0254100154 fax +39. 0254114999  
web: www.asarchit mail: info@asarchit

architetto Vito Redelli architetto Greta Redelli architetto Anna Speranza  
Collaboratori: arch. Bogdan Kusov arch. Angella Lopez arch. Sara Hakimpour

Rilevato laser scanner

architetto Riccardo Sverzellati via Baudin 4 20121 Piacenza tel +39. 359083081 mail: info@rscsverzellati.it

Consulenza CAM e principio DNSH

arch. Angela Pariza Via Torino, 24/67, 20060 Gessate (MI) mail: arch.angela.pariza@gmail.com

Coordinamento sicurezza Dott. Pier. Ind. Maurizio Campagnoli Via Carella 3 Pianello Val Tidone Tel 3358917948 mail: sicurialbpc@gmail.com



Progettazione strutturale Ing. Caterina Trintaglia via san saro 74, 29121 Piacenza mail: c.trintaglia@geniundum.it

Consulenza prevenzione incendi

dott. arch. Federico Belardo via Castello 27, 29019 San Giorgio Piacentino (PC) mail: federico@belardo.eu

Sorveglianza Archeologica

dott.ssa Maria Maffi Loc. Liegrano 1, 29010 Gazzola (PC) mail: maria.maffi@libero.it

Assistenza Opere edili di Restauro

Luca Panciera Conservazione e Restauro di Opere d'Arte Via G. Galilei, 56/a, 29100 Piacenza (PC) mail: panciera.luca@alice.it

Progettazione impianti elettrici e macchinari

Ing. Roberto Carta Strada Farnesiana 55/A 29122 Piacenza (PC) tel. Fax 052307265 mail: roberto@studioelcoarbit.it

RIQUALIFICAZIONE DEL CASTELLO DI CALENDASCO HUB1 - RESTAURO DI PARTE DELL'ALA SUD-OVEST DEL CASTELLO CON MESSA IN SICUREZZA STRUTTURALE, REALIZZAZIONE DI NUOVI SERVIZI IGIENICI E REALIZZAZIONE DELLE "CUCINE FRANCIGENE"

PROGETTO ESECUTIVO

Tavola n°	Titolo
15	PROSPETTI: STATO DI PROGETTO CON INTERVENTI DI RESTAURO
Scala	

	Data	Compilazione	Controllo	Approvazione
Emissione	18/04/2025	SH	VR	VR
Revisione				

A NORMA DELLE VIGENTI LEGGI SUI DIRITTI D'autore IL PRESENTE DOCUMENTO NON PUO' ESSERE RIPRODOTTO NE' DISTRIBUITO A TERZI SENZA IL NOSTRO CONSENSO TRIBUNALE COMPETENTE