Flessibilità d'uso delle CUCINE FRANCIGENE: 4 scenari di utilizzo degli spazi interni ed esterni

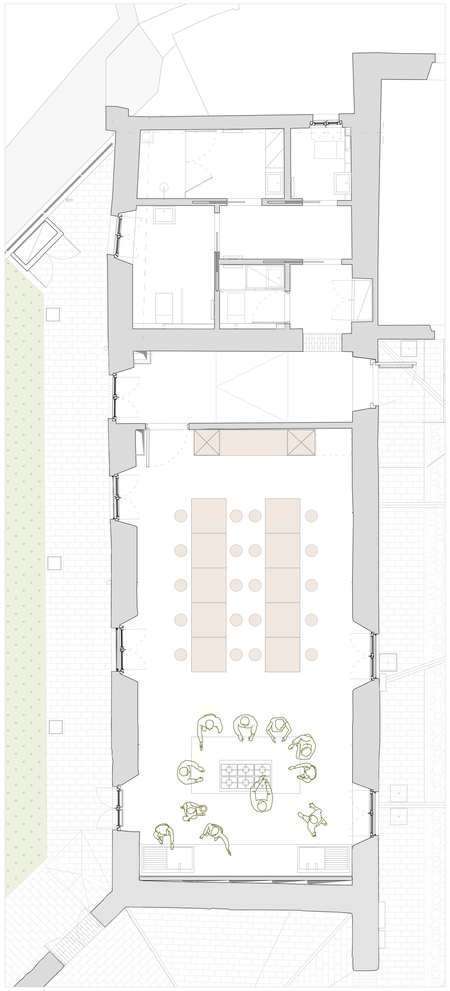

N

laboratorio di cucina

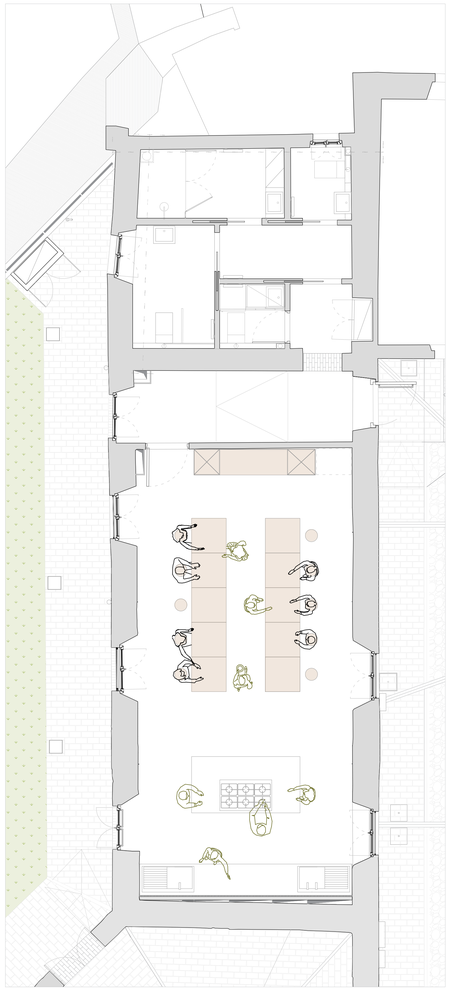

N

ristorante experience

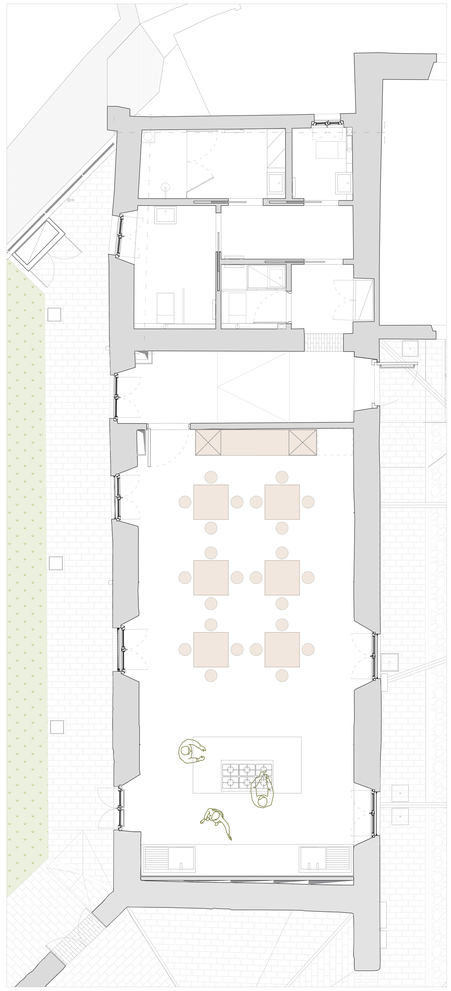

N

interazione cuoco/partecipanti

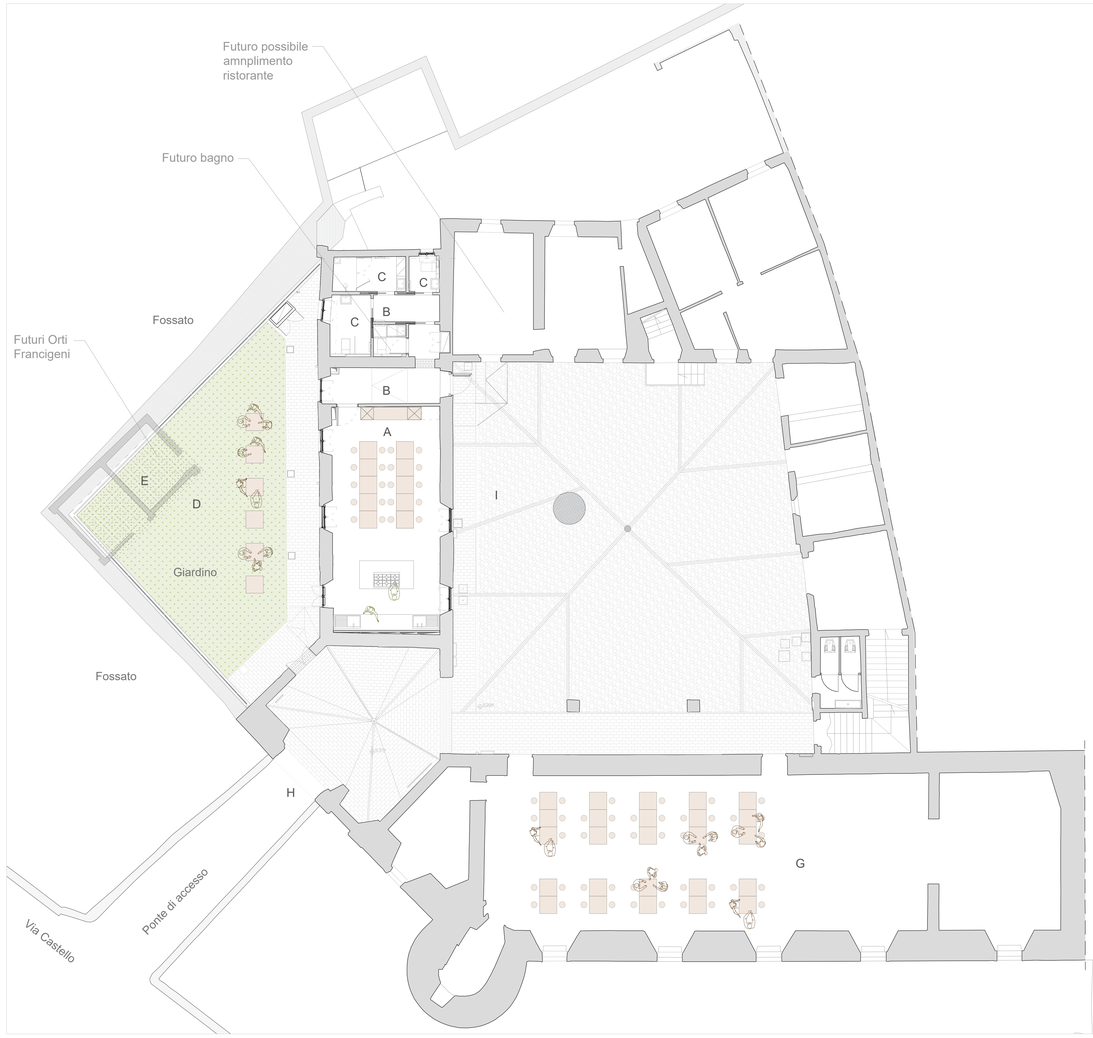

N

feste, ricevimenti e matrimoni con tavoli disposti nella sala mobile del castello

1_Laboratorio della Associazione Arti e Pensieri presso il Frutteto di Santa Maria di Campagna (Piacenza)

3_ Laboratorio finlandese "cucinare di un pasto completo" rivolto agli adolescenti.

5_ T. Taller de cocina- Sevilla Spagna

2_Cooking class Eataly Piacenza

4_ Sala de despiece - Madrid Spagna

DESCRIZIONE DEGLI USI DELLE "CUCINE FRANCIGENE"

Cucina a servizio catering

Le cucine francigene verranno gestite dal Comune oppure da un soggetto/gestore terzo, il quale sarà responsabile della gestione delle cucine. Gli spazi si prestano a diverse funzioni che potranno svolgersi in modo flessibile.

Formazione/scuola culinaria e laboratori

La cucine francigene potranno essere utilizzate per laboratori didattici incentrati sulla cultura culinaria tradizionale locale e sulle relazioni e influenze che su di essa hanno avuto i pellegrini frequentatori della via Francigena, ma anche per eventi e cooking-classes.

LEGENDA LOCALI
(PIANO TERRA)

A CUCINE FRANCIGENE
B SPAZIO DISTRIBUTIVO
C SERVIZI /SPOGLIATOIO PERSONALE
D GIARDINO
E ORTI FRANCIGENI
F CORTILE CASTELLO
G SALA CERIMONIE
H ANDRONE E PONTE
I CORTILIE

Versatilità degli Spazi: Configurazioni Funzionali

1. LABORATORIO DI CUCINA

La cucina/laboratorio ospita workshop culinari e eventi culturali, favorendo creatività e senso di comunità.

2. RISTORANTE EXPERIENCE

I tavoli sono disposti per creare un'esperienza culinaria accogliente, trasformando lo spazio in un ristorante tradizionale.

3. INTERAZIONE CUOCO/PARTECIPANTI

Un nuovo stile di experience in cui i clienti assistono alla preparazione dei piatti, grazie a un'attenta disposizione degli arredi.

4. CERIMONIA E RICEVIMENTO

Il castello e il giardino diventano la cornice perfetta per cerimonie, con la cucina che serve gli ospiti in modo impeccabile.

"RIQUALIFICAZIONE DEL CASTELLO DI CALENDASCO HUB/1" - RESTAURO DI PARTE DELL'ALA SUD-OVEST DEL CASTELLO CON MESSA IN SICUREZZA STRUTTURALE, REALIZZAZIONE DI NUOVI SERVIZI IGIENICI E REALIZZAZIONE DELLE "CUCINE FRANCIGENE"
"CASTELLI FRANCIGENI: Nuove accessibilità turistiche per Calendasco e Berceto lungo la via Francigena in Emilia Romagna" BANDO MINISTERO DEL TURISMO - PROGETTI DI VALORIZZAZIONE DEL COMUNI CON POPOLAZIONE INFERIORE A 5.000 ABITANTI, CLASSIFACATI A VOCAZIONE TURISTICA

Committente
Comune di Calendasco
Via Giuseppe Mazzini, 4, 29010 Calendasco (PC)
tel +39 . 0523 772722 mail tecnico@comunecalendascopc.it

Progettazione architettonica
studio redaelli speranza architetti associati
via pietro colletta 29 20135 Milano
tel +39 . 0254100154 fax +39 . 0254114969
web www.srsarch.it mail info@srsarch.it

architetto Vito Redaelli
architetto Gaia Redaelli
architetto Anna Speranza

Collaboratori:
arch. Federico Urso
arch. Bogdan Kusevic
arch. Angela Lopez
arch. Sara Hakimpour

Rilievo laser scanner
architetto Riccardo Sverzellati
via faustini 4 29121 Piacenza
tel +39 . 3939083061
mail info@riccardosverzellati.it

Consulenza CAM e principio DNSH
arch. Angela Panza
Via Torino, 24/6/7, 20060 Gessate (MI)
mail arch.angelapanza@gmail.com

Coordinamento sicurezza
Dott Per. Ind. Maurizio Campagnoli
Via Canella 3 Pianello Val Tidone
Tel 3356917948
sicurlatipc@gmail.com

Progettazione strutturale
Ing. Caterina Trintinaglia
via san siro 74, 29121 Piacenza
mail c.trintinaglia@gerundum.it

Consulenza prevenzione incendi
dott. arch. Federico Belardo
via Castello 27, 29019 San Giorgio Piacentino (PC)
mail federico@belardo.eu

Sorveglianza Archeologica
dott.ssa Maria Maffi
Loc. Lisignano 1, 29010 Gazzola (PC)
mail maria.maffi@libero.it

Assistenza Opere edili di Restauro
Luca Panciera
Conservazione e Restauro di Opere d'Arte
Via G. Galilei, 56/b, 29100 Pittolo (PC)
mail panciera.luca@alice.it

Progettazione impianti elettrici e maccanici
Ing. Roberto Carta
Strada Farnesiana 59/A
29122 Piacenza (PC)
tel. Fax 0523072085
mail roberto@studiotecniccarta.it

RIQUALIFICAZIONE DEL CASTELLO DI CALENDASCO HUB / 1 - RESTAURO DI PARTE DELL'ALA SUD-OVEST DEL CASTELLO CON MESSA IN SICUREZZA STRUTTURALE, REALIZZAZIONE DI NUOVI SERVIZI IGIENICI E REALIZZAZIONE DELLE "CUCINE FRANCIGENE

PROGETTO ESECUTIVO

Tavola n°	Titolo
12	RIFERIMENTI PROGETTUALI E STRATEGIA DI PROGETTO CONNESSA ALLE "CUCINE FRANCIGENE"
Scala 1:50 1:100	

	Data	Compilazione	Controllo	Approvazione
Emissione	18/04/2025	SH	VR	VR
Revisione				

A NORMA DELLE VIGENTI LEGGI SUI DIRITTI D'AUTORE IL PRESENTE DISEGNO NON PUO' ESSERE RIPRODOTTO O COMUNQUE RESO TERZI SENZA IL NOSTRO CONSENSO - TRIBUNALE COMPETENTE