

SCHEMA CON I TRE POLI DELLO SVILUPPO SOSTENIBILE DI CALENDASCO

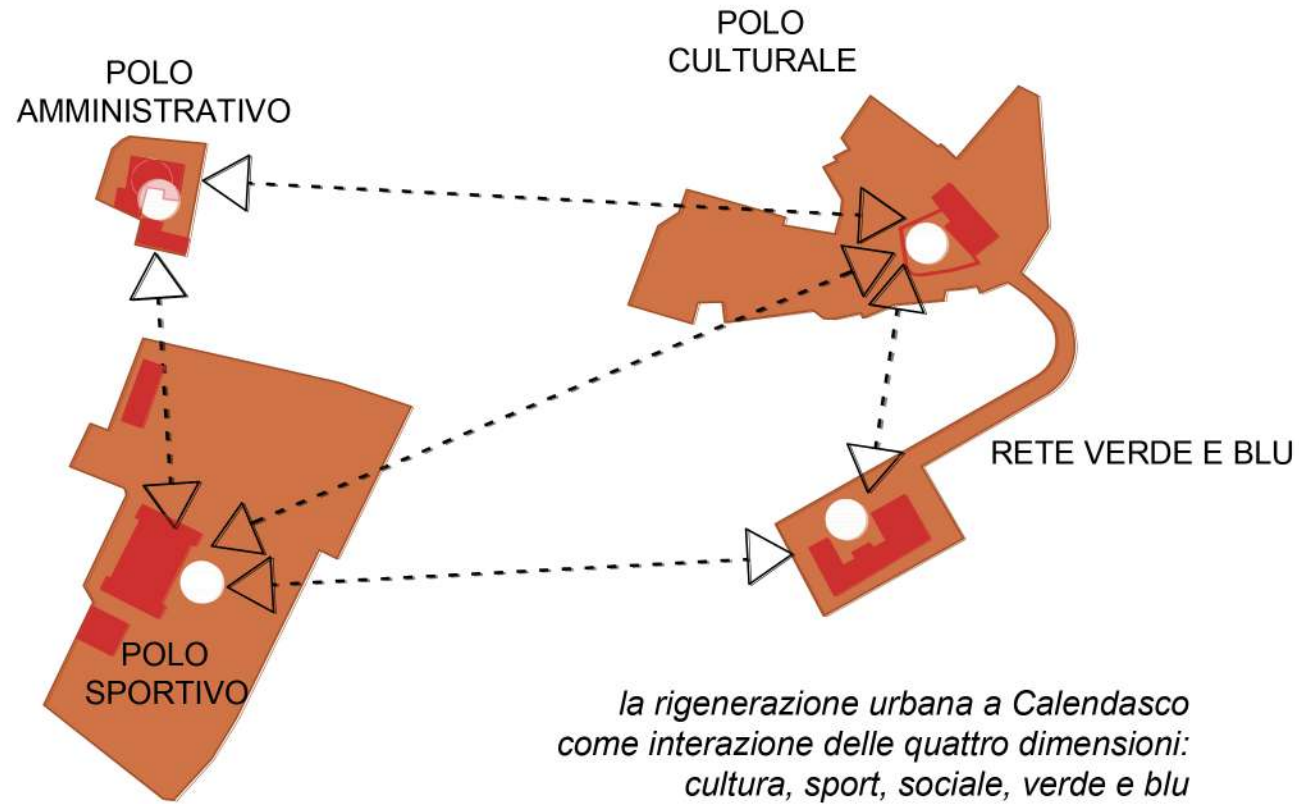

DECRETO DI VINCOLO "CASTELLO DI CALENDASCO"

Decreto L. 1089/1939 art. del 25/08/1992  
Num Gu 5917 del 21/08/1993  
Localizzazione Emilia-Romagna, Piacenza, Calendasco, Via Castello

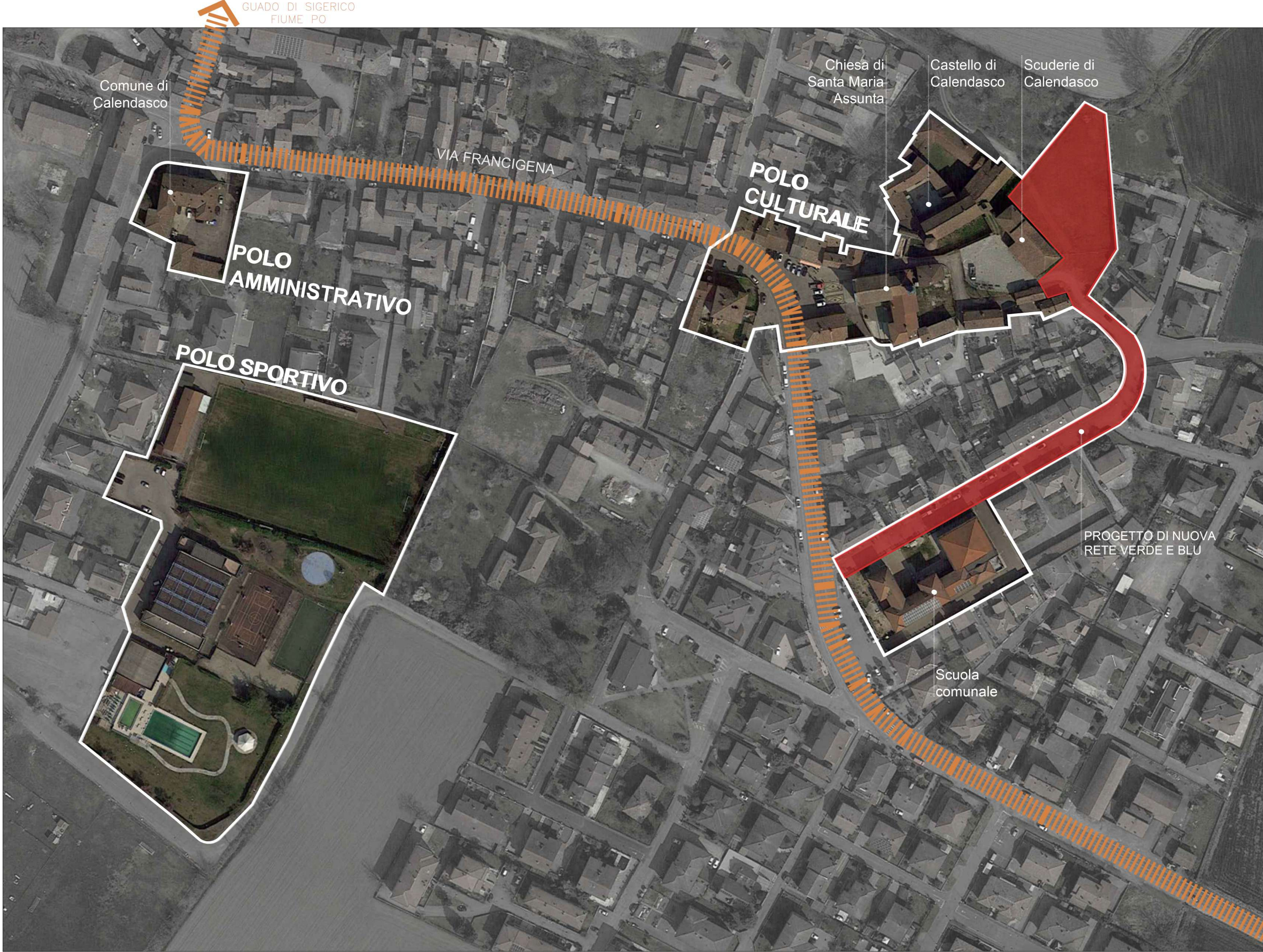

ESTRATTO DEL PIANO STRUTTURALE COMUNALE

Estratto tavola dei vincoli culturali e paesaggistici

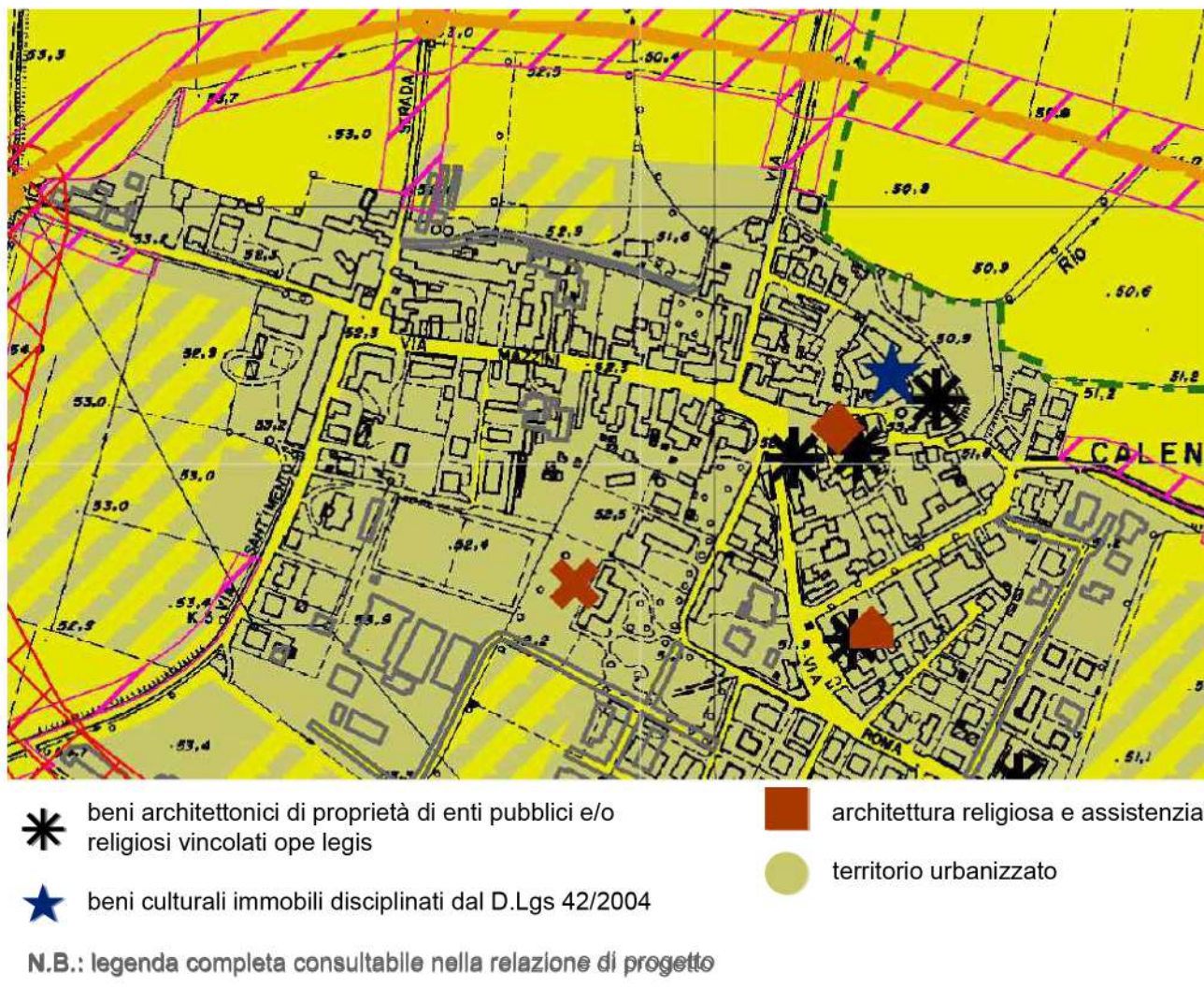

Estratto dell'allegato (articolo 9, comma 1) alla LR 30 luglio 2013, n.15

Definizione degli interventi edilizi  
c) "Restauro scientifico", gli interventi che riguardano le unità edilizie che hanno assunto rilevante importanza nel contesto urbano territoriale per specifici pregi o caratteri architettonici o artistici. Gli interventi di restauro scientifico consistono in un insieme sistematico di opere che, ne consentono la conservazione, valorizzandone i caratteri e rendendone possibile un uso adeguato alle intrinseche caratteristiche. Il tipo di intervento prevede:  
c.1) il restauro degli aspetti architettonici o il ripristino delle parti alterate, cioè il restauro o ripristino dei fronti esterni ed interni, il restauro o il ripristino degli ambienti interni, la ricostruzione filologica di parti dell'edificio eventualmente crollate o demolite, la conservazione o il ripristino dell'impianto distributivo-organizzativo

Estratto tavola della disciplina particolareggiata

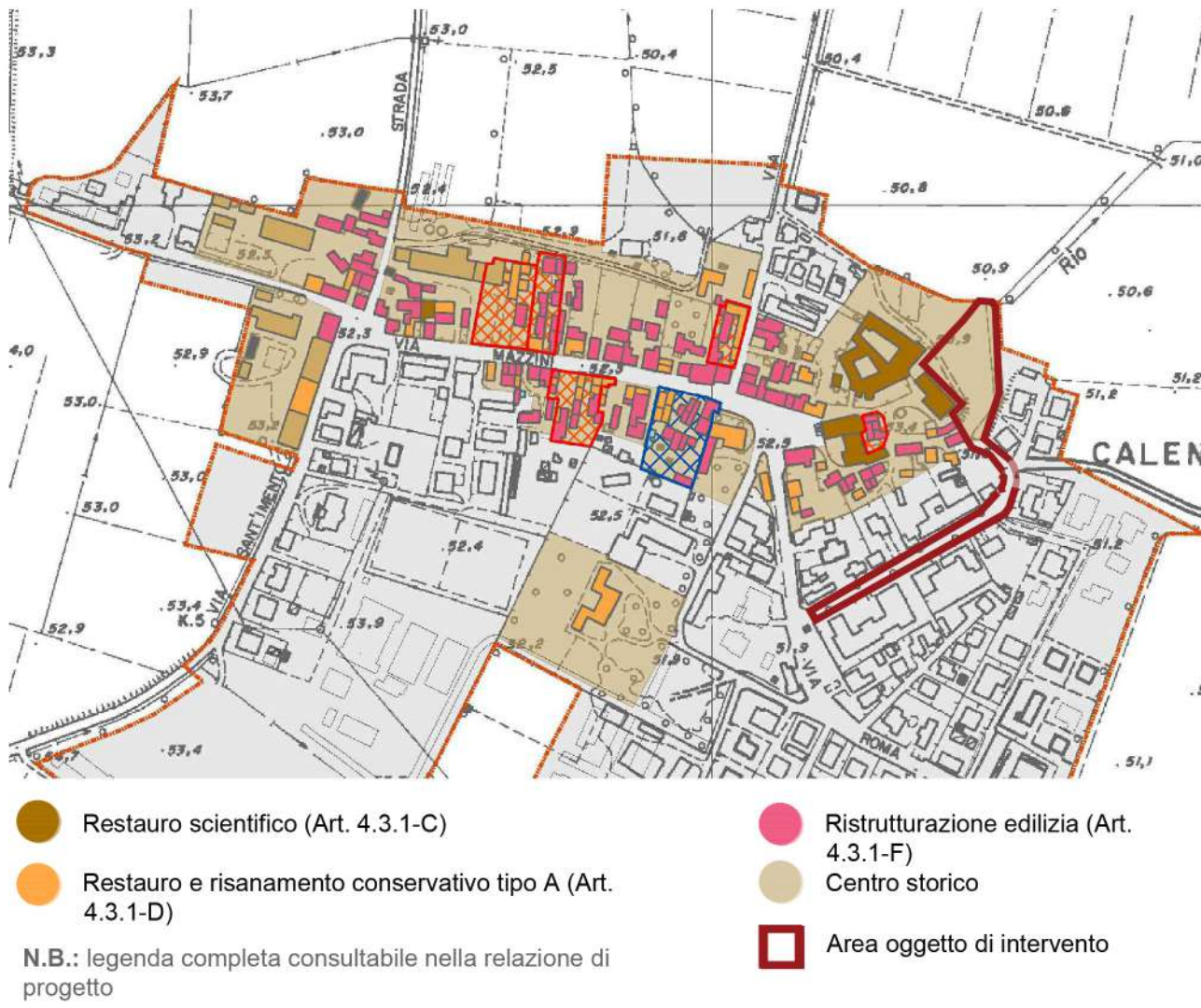

originale, la conservazione o il ripristino degli spazi liberi, quali, tra gli altri, le corti, i laghi, i piazzali, gli orti, i giardini, i chiostri;  
c.2) il consolidamento, con sostituzione delle parti non recuperabili senza modificare la posizione o la quota dei seguenti elementi strutturali:  
- murature portanti sia interne che esterne;  
- solai e volte;  
- scale;  
- tetto, con ripristino del manto di copertura originale;  
c.3) l'eliminazione delle superfetazioni come parti incongrue all'impianto originario e agli ampliamenti organici del medesimo;  
c.4) l'inserimento degli impianti tecnologici e igienico-sanitari essenziali;

**BANDO PER LA PROGETTAZIONE E REALIZZAZIONE DI INFRASTRUTTURE VERDI E BLU IN AREE URBANE E PERIURBANE**

Committente:  
Comune di Calendasco  
Via Giuseppe Mazzini, 4, 29010 Calendasco (PC)  
tel. +39 0523 772722  
e-mail: tecnico@comunecalendasco.it

Team di lavoro:  
Progettazione paesaggistica ed architettonica:  
STUDIO REDAELLI - SPERANZA ARCHITETTI ASSOCIATI  
via P. Colletta n. 29, 20135, Milano  
ARCH. VITO REDAELLI - ARCH. GAIA REDAELLI - ARCH. ANNA SPERANZA  
Tel. 02-54100154 fax 02-54114959  
Email: info@srsarch.it www.srsarch.it  
Collaboratori: dott. Federico Urso - arch. Angela Lopez Benitez - Anna Góma

Progettazione Sistemi verdi:  
SISTEMI A VERDE - Arboricoltura e Paesaggio  
Via F. Tansini, 38, 29122 Piacenza  
Dottore agronomo Emanuela Torrighiani, specialista in fitopatologia  
Email: e.torrighiani@sistemiaverde.com www.sistemiaverde.com

Progettazione CAM e DNHS:  
Ing. Sandro Cristina Reggiani,  
Viale Europa, 77 - 20060 Gessate (MI)

Progettazione:  
arch. Stefano Campelli,  
STUDIO CAMPELLI  
Via Mandelli n.4 Piacenza (PC)  
Progettazione e Direzione Lavori Viabilità:  
Studio Campelli Ingegneria e Architettura - Ing. Andrea Campelli  
Direzione Lavori:  
Studio Campelli Ingegneria e Architettura - Arch. Stefano Campelli  
Coordinamento sicurezza in fase di progettazione ed esecuzione:  
Geom. Alessandro Carli  
Collaboratori: Arch. Eleonora Rossi

Progettazione impianti e reti:  
Ing. Roberto Carta,  
Strada Farnesiana 58/A, 29122 Piacenza (PC) - Fax 0523072085  
mail: roberto@studiotecnicoarta.it

**UN PO DI VERDE: IL RIO CALENDASCO E LA RETE DI AREE VERDI  
COME INFRASTRUTTURA ECOLOGICO/CULTURALE NEL BORGO DI CALENDASCO**

Pratica  
**PROGETTO ESECUTIVO**

Tavola n°	Titolo			
<b>2</b>	<b>TAVOLA DI INQUADRAMENTO DELLO STATO DI FATTO</b>			
Data	Motivazione	Compilazione	Controllo	Approvazione
Prima consegna	12.12.2025	SH	VR	VR